

LA VIE DE VOTRE ASSOCIATION

NOUVELLE DU CENTRE DE SOINS

Et ça continue !

Dans le dernier Picardie Nature je vous avais parlé de cette Bondrée apivore trouvée blessée le 10 septembre à la Chaussée Tirancourt dans le chemin qui longe le château de Belloy-sur-Somme et conduit vers une hutte de chasse. Avec 5 plombs de chasse dont 3 dans l'abdomen, ses chances de survie étaient très faibles et elle est morte deux jours après.

- Le 3 octobre c'est un mâle d'Epervier qui est apporté par les gardes de l'ONC de Compiègne. Atteint d'une fracture de l'aile droite, lui aussi est mort le lendemain, avec 1 plomb entre les côtes.

- Le 8 octobre, au Crotoy un mâle de Faucon crécerelle est trouvé avec une fracture de l'aile gauche. 1 plomb dans le foyer de fracture et surtout 1 autre dans les poumons entraîneront sa mort en une semaine.

- Le 8 octobre une femelle de Faucon crécerelle est trouvée à Bonnavy avec une fracture de l'aile gauche et 1 plomb dans le foyer de fracture. Elle aussi est morte huit jours après.

- Le 16 octobre c'est un Balbuzard pêcheur qui est trouvé près de Corbie avec une fracture de l'aile droite. La radiographie effectuée par le Dr Gaillard, vétérinaire à Amiens, a montré la présence de 11 plombs dans le corps de cet oiseau (2 dans la tête, 2 dans l'aile gauche, 2 dans l'aile droite, 2 dans la patte et 3 dans le thorax et l'abdomen. Il a donc été abattu alors qu'il volait. Aucune chance de s'en sortir, et il est mort le 23 octobre.

- Le 18 octobre au matin un Cygne tuberculé est tué d'un coup de fusil de chasse près de Dreuil-lès-Amiens, sur la route d'Argoeuves (6 plombs dans la tête, le cou et les ailes).

- Le 30 octobre une femelle d'Epervier, retrouvée à Camon le 29, est morte avec 1 plomb dans l'abdomen.

nou et surtout une lésion de la moelle épinière entraînant une paraplégie (paralysie de la moitié inférieure du corps). Elle est morte le 4 novembre.

- Le 3 novembre un Tadorne de Belon est trouvé au Crotoy (encore !) avec une aile et une patte cassées. 1 plomb dans l'épaule et 2 dans l'abdomen sont la signature de « l'abruti » qui l'a estropié. Il est mort dans la nuit du 6 au 7.

En résumé on constate que sur 10 oiseaux 9 sont morts rapidement. Un seul plomb peut tuer, s'il touche un organe vital (cœur, cerveau, foie, rein) ou s'il lèse un gros vaisseau sanguin ou la rate, entraînant une hémorragie interne ou encore les intestins, provoquant une péritonite mortelle.

D'autre part, l'oiseau blessé perd la majeure partie de ses moyens de défense et se trouve donc à la merci des prédateurs.

En huit semaines, dix oiseaux protégés abattus par des chasseurs m'ont été apportés. Mais combien d'autres n'ont pu être retrouvés, dont les cadavres finissent de pourrir sous un buisson ou dans un fossé ?

Encore une fois BRAVO, MESSIEURS les GESTIONNAIRES de la faune sauvage !

JEAN MARIE THIERY

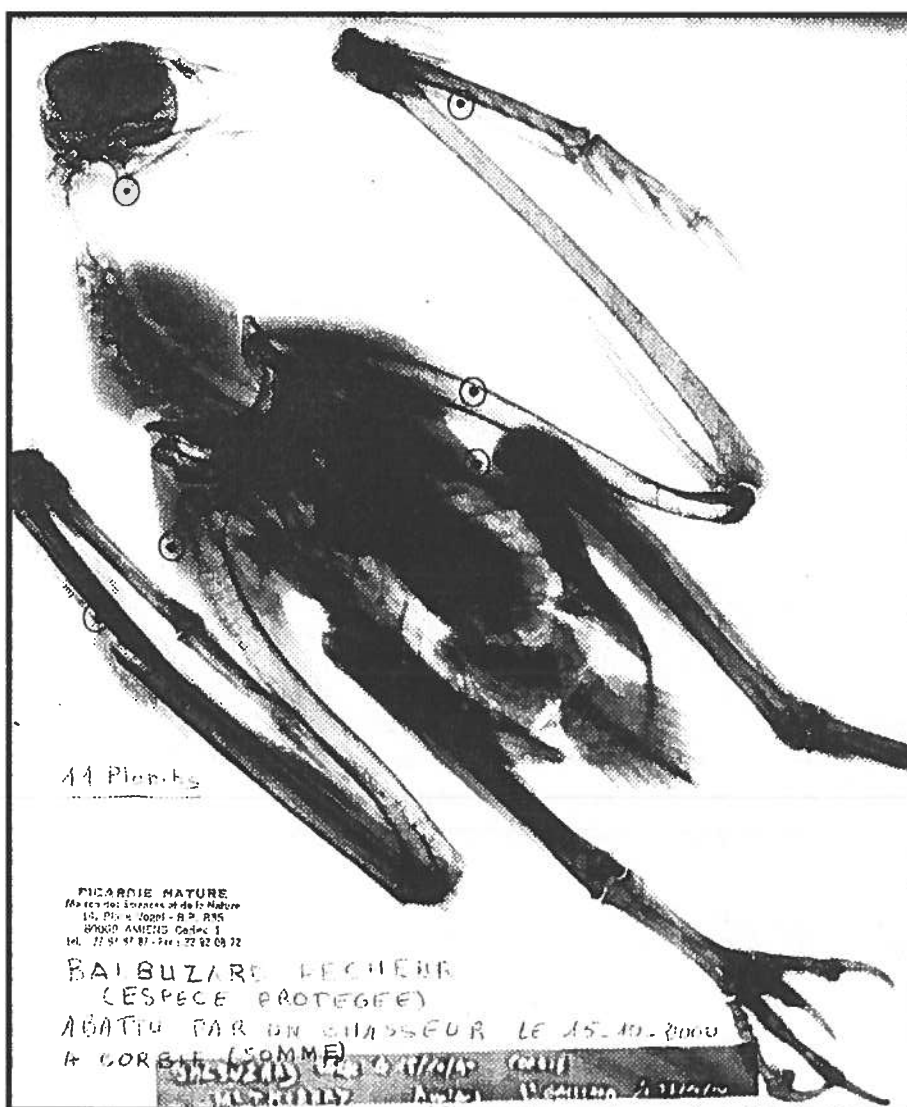

- Le 31 octobre une autre femelle d'Epervier avec une fracture de l'aile gauche et quelques éclats de plombs dans le foyer de fracture. Pour l'instant elle est encore vivante.

- Le 1^{er} novembre on m'apporte une femelle de Faucon crécerelle trouvée à Vadencourt avec une fracture de la patte gauche, 2 plombs dans le ge-