

DOCUMENT D'OBJECTIFS DU SITE NATURA 2000

FR2200398

« MASSIF FORESTIER DE RETZ »

SITE D'INTERET COMMUNAUTAIRE

ATLAS CARTOGRAPHIQUE

Octobre 2012



collection des études



Document de travail



DOCUMENT D'OBJECTIFS DU SITE NATURA 2000

FR2200398

« MASSIF FORESTIER DE RETZ »

ATLAS CARTOGRAPHIQUE

Octobre 2012



Responsable
Projet
François
OGER/Etienne
HUBERT
01 40 09 04 37
foger@biotope.fr

Index cartographique

I. Cartes générales	6
II. Cartes des habitats et de la flore:	13
II.1 Cartes des habitats naturels	13
II.2 Cartes des habitats d'intérêt communautaire avérés	13
II.3 Cartes des habitats d'intérêt communautaire potentiels (climaciques)	13
II.4 Cartes des espèces végétales invasives	13
III. Cartes des Chiroptères	28
III.1 Méthodologie employée	28
III.2 Synthèse des écoutes nocturnes	28
III.3 Synthèse des observations d'individus	28
III.4 Synthèse des gîtes - entités centrales et est	28
III.5 Synthèse des gîtes - entités ouest	28
Figure 1 Localisation du site	7
Figure 2 : Zonages réglementaires et d'inventaire	8
Figure 3 : Sources : Carte des sols, Chambre d'agriculture de l'Aisne, ONF (Plan d'aménagement forestier, 1995 9	
Figure 4 Carte des sols, détail entité est	10
Figure 5 : Carte des sols, détail entité centrale	11
Figure 6 : Carte des sols, détail entité ouest	12
Figure 7 : Cartographie des habitats naturels - entité centrale	14
Figure 8 : Cartographie des habitats naturels - entité est	15
Figure 9 : Cartographie des habitats naturels - entité ouest 1	16
Figure 10 : Cartographie des habitats naturels - entité ouest 2	17
Figure 11 : Cartographie des habitats d'intérêt communautaire avérés - entité centrale	18

Figure 12 : Cartographie des habitats d'intérêt communautaire avérés - entité est	19
Figure 13 : Cartographie des habitats d'intérêt communautaire avérés - entité ouest 1	20
Figure 14 : Cartographie des habitats d'intérêt communautaire avérés - entité ouest 2	21
Figure 15 : Cartographie des habitats d'intérêt communautaire potentiels - entité centrale	22
Figure 16 : Cartographie des habitats d'intérêt communautaire potentiels - entité est	23
Figure 17 : Cartographie des habitats d'intérêt communautaire potentiels - entité ouest 1	24
Figure 18 : Cartographie des habitats d'intérêt communautaire potentiels - entité ouest 2	25
Figure 19 : Cartographie des espèces invasives, entité est	26
Figure 20 : Cartographie des espèces invasives, entité ouest	27
Figure 21 : Points d'écoute Chiroptères réalisés	29
Figure 22 : Synthèse des écoutes nocturnes de chiroptères	29
Figure 23 : Synthèse des observations des espèces d'intérêt communautaire	29
Figure 24 : Synthèse des gîtes estivaux et d'hibernation des espèces d'intérêt communautaire - entité ouest	29
Figure 25 : Synthèse des gîtes estivaux et d'hibernation des espèces d'intérêt communautaire - entités est et centrale	29

I. Cartes générales

Document de travail

LOCALISATION DU SITE

Carte 1

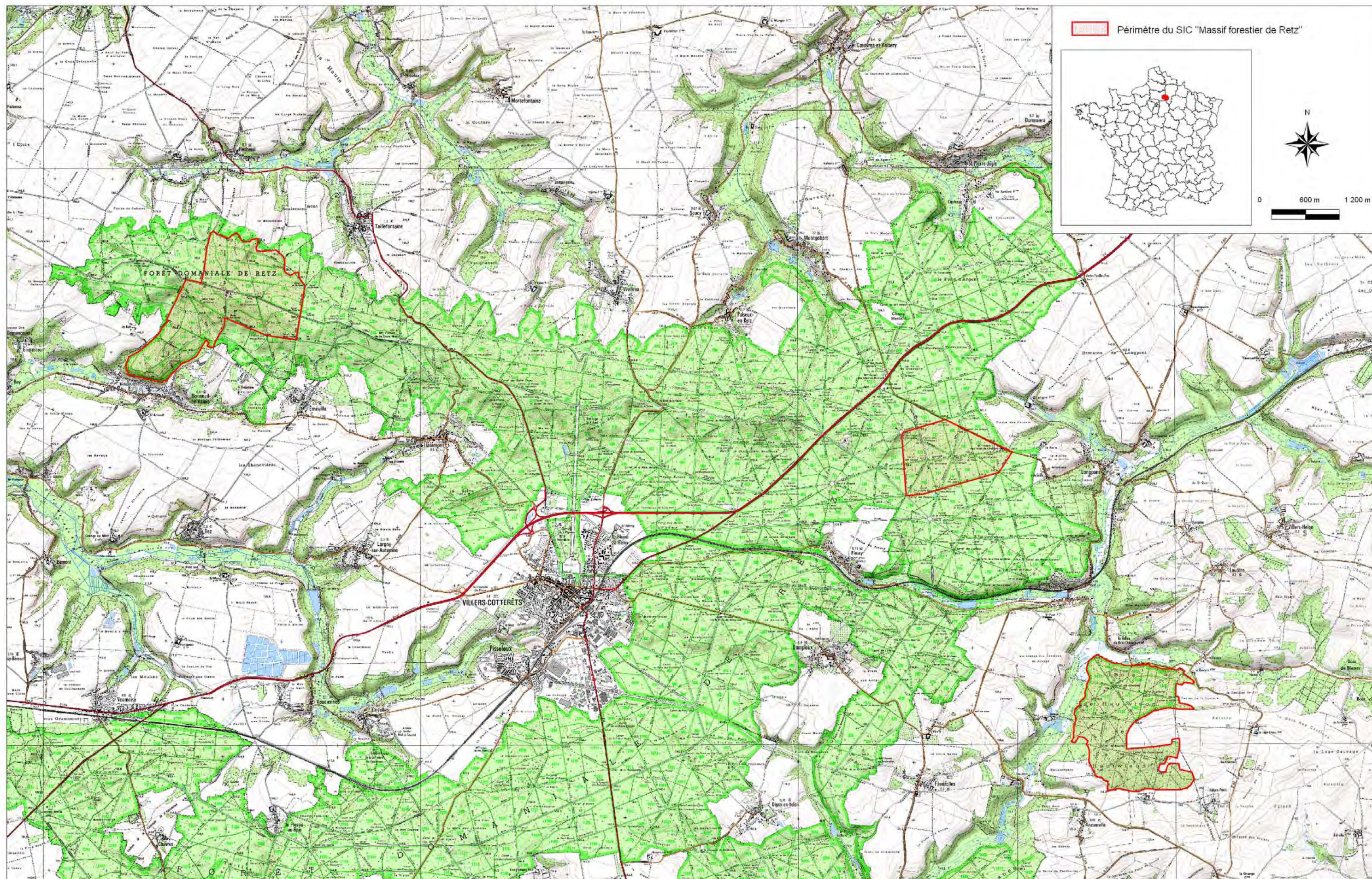
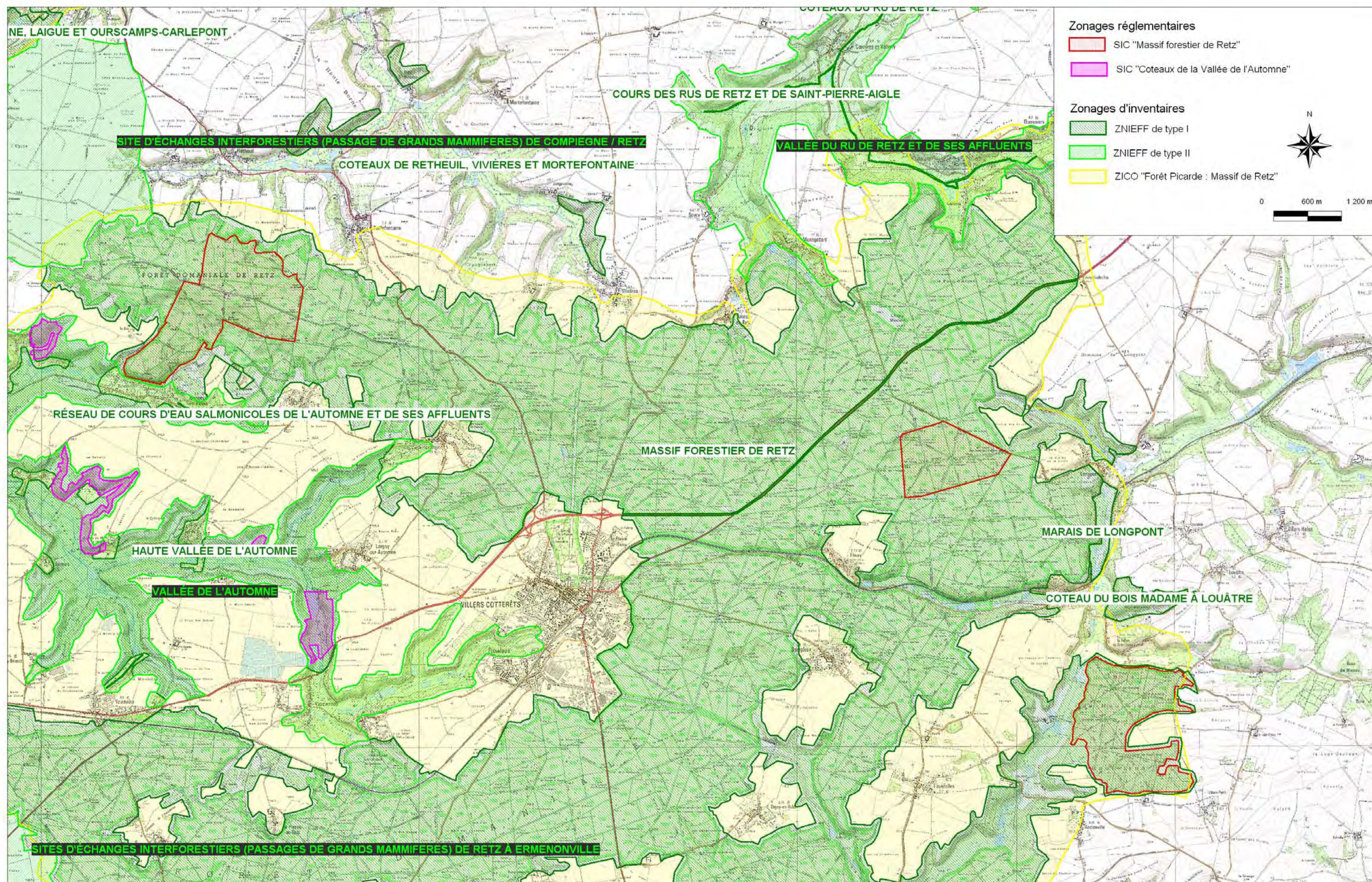

Figure 1 Localisation du site

ZONAGES RÉGLEMENTAIRES ET D'INVENTAIRE



Sources : Scan25IGN, Biotopie - Cartographie : Biotopie, 2011

Figure 2 : Zonages réglementaires et d'inventaire

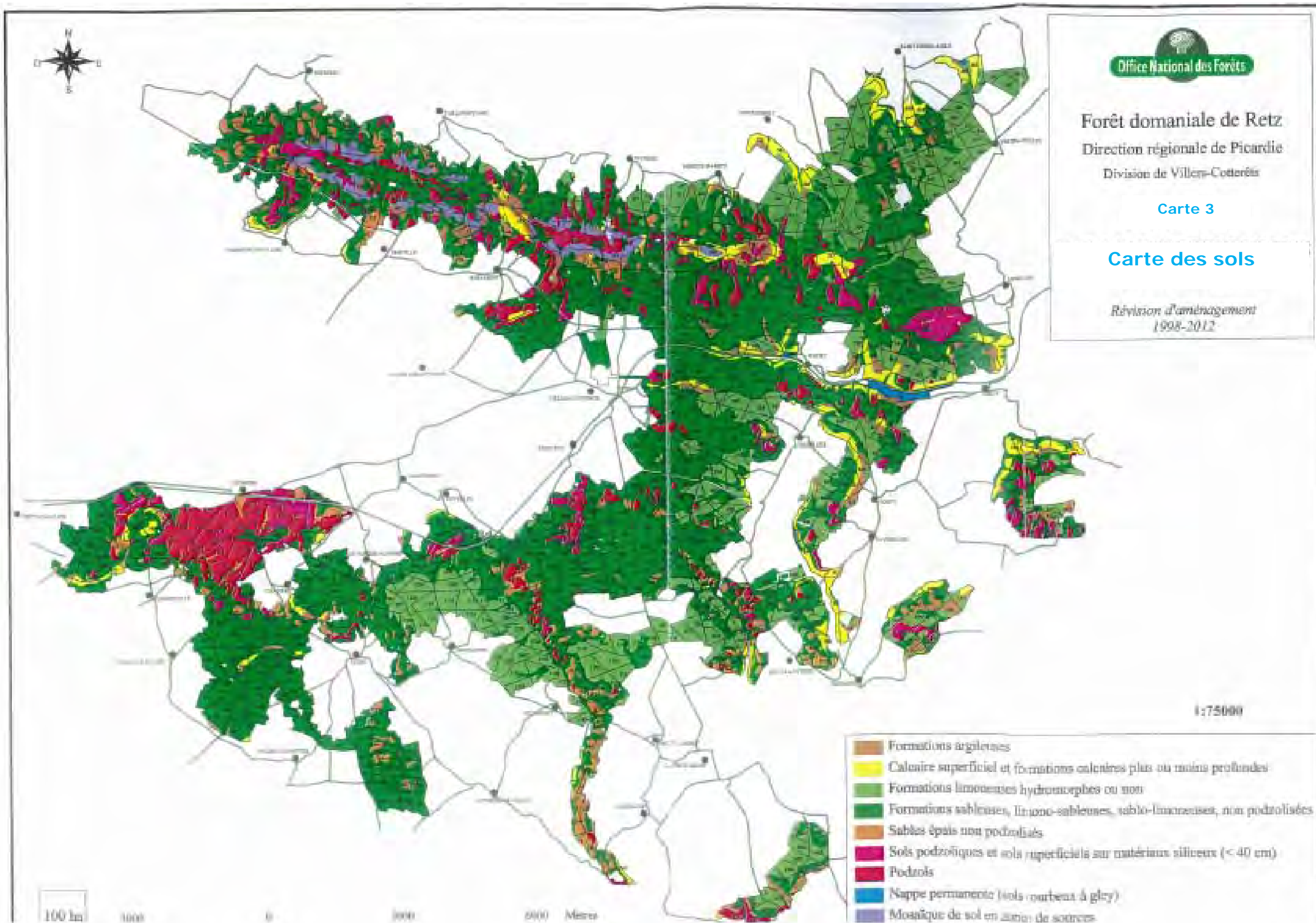

Figure 3 : Sources : Carte des sols, Chambre d'agriculture de l'Aisne, ONF (Plan d'aménagement forestier, 1995)

Carte des sols de l'Aisne



Légende

- ZSC
- Absence de données
- Sable
- Sable limoneux
- Sable argileux
- Limon léger sableux
- Limon sableux
- Limon moyen sableux
- Limon sablo argileux
- Limon argilo-sableux
- Limon léger
- Limon moyen
- Limon argileux
- Limon crayeux
- Argile limoneuse
- Argile sableuse
- Argile
- Argile lourde
- Texture tourbeuse MO >25%
- Pseudo-tourbe
- Grès
- Calcaire dur
- Calcaire tendre
- Grève alluviale siliceuse
- Grève alluviale calcaire
- Eboulis calcaires
- Marnes et marno-calcaire
- Grès - grès tendre
- Cailloutis siliceux, silex et galets
- Meulière
- Schistes
- Schistes et grès
- Gypse de nature hétérogène



Echelle : 1:15 000

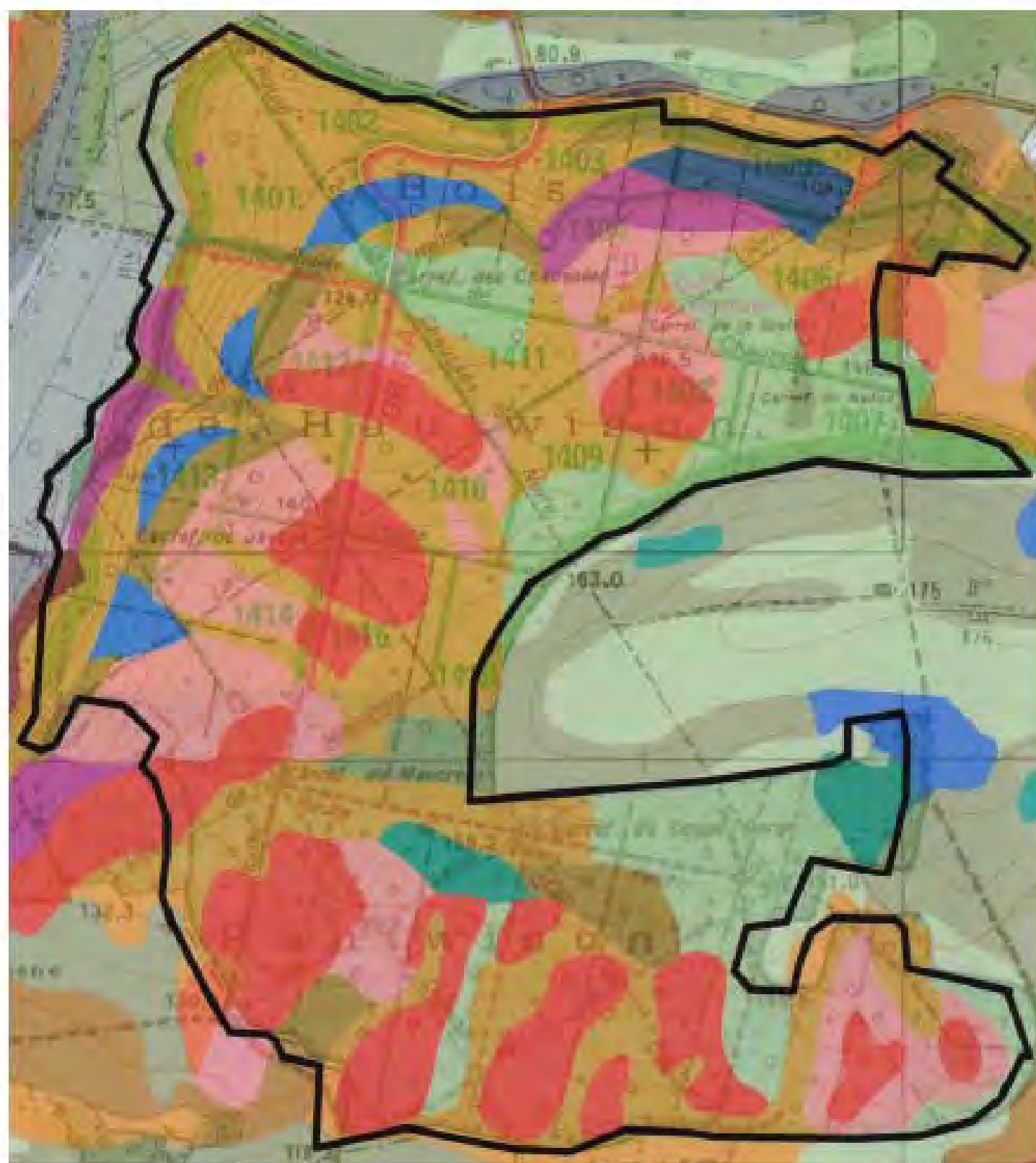
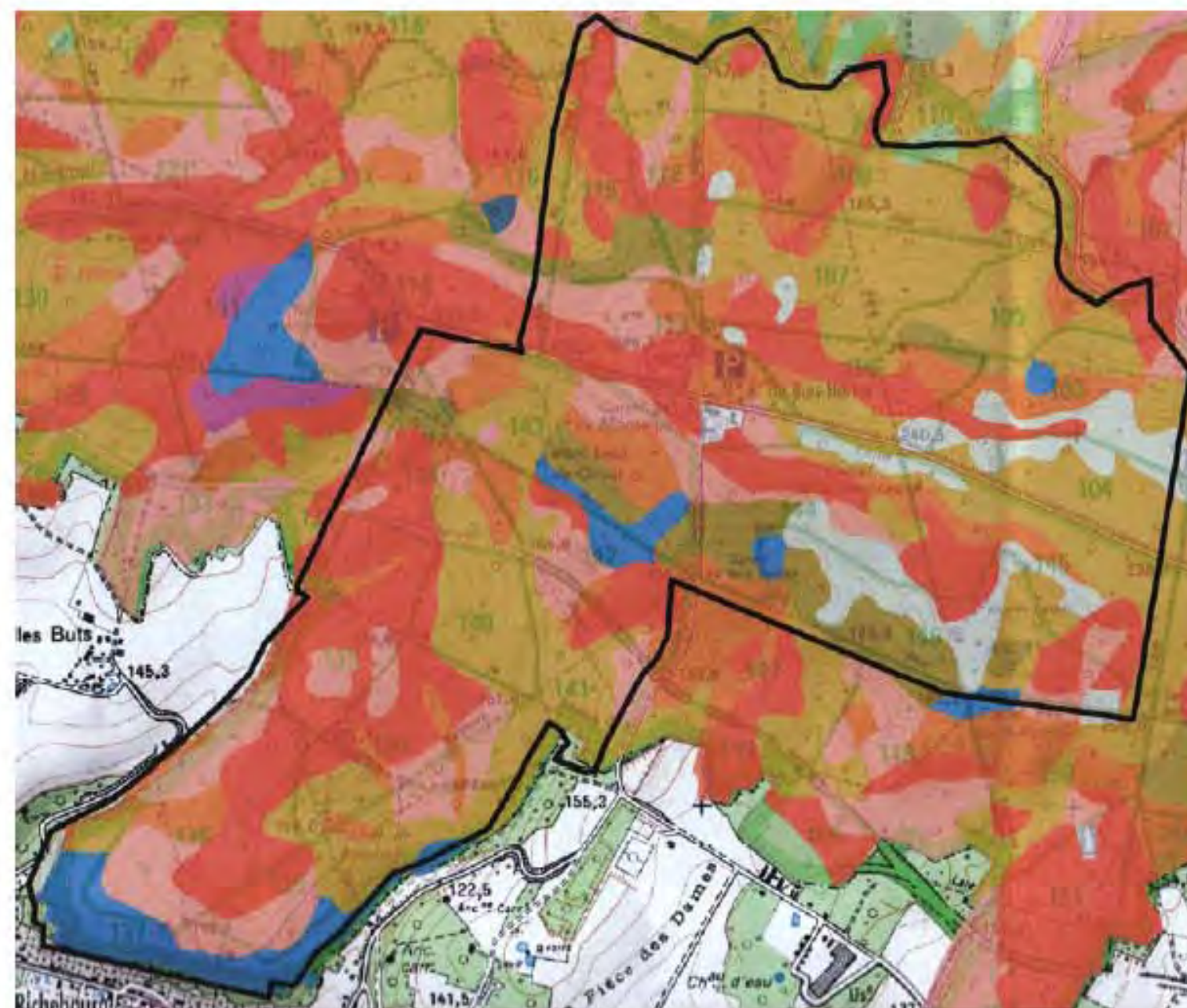

Figure 4 Carte des sols, détail entité est



Figure 5 : Carte des sols, détail entité centrale



Légende

- ZSC
- Absence de données
- Sable
- Sable limoneux
- Sable argileux
- Limon léger sableux
- Limon sableux
- Limon moyen sableux
- Limon sablo argileux
- Limon argilo-sableux
- Limon léger
- Limon moyen
- Limon argileux
- Limon crayeux
- Argile limoneuse
- Argile sableuse
- Argile
- Argile lourde
- Texture tourbeuse MO >25%
- Pseudo-tourbe
- Craie
- Calcaire dur
- Calcaire tendre
- Gravelle alluviale siliceuse
- Gravelle alluviale calcaire
- Eboulis calcaires
- Marnes et marno-calcaire
- Grès - grès tendre
- Cailloutis siliceux, silex et galets
- Meulière
- Schistes
- Schistes et grès
- Gypse de nature hétérogène



II. Cartes des habitats et de la flore:

II.1 Cartes des habitats naturels

Voir ci-après

II.2 Cartes des habitats d'intérêt communautaire **avérés**

Voir ci-après

II.3 Cartes des habitats d'intérêt communautaire **potentiels (climaciques)**

Voir ci-après

II.4 Cartes des espèces végétales invasives

Voir ci-après



Carte X

CARTOGRAPHIE DES HABITATS NATURELS - ENTITÉ CENTRALE

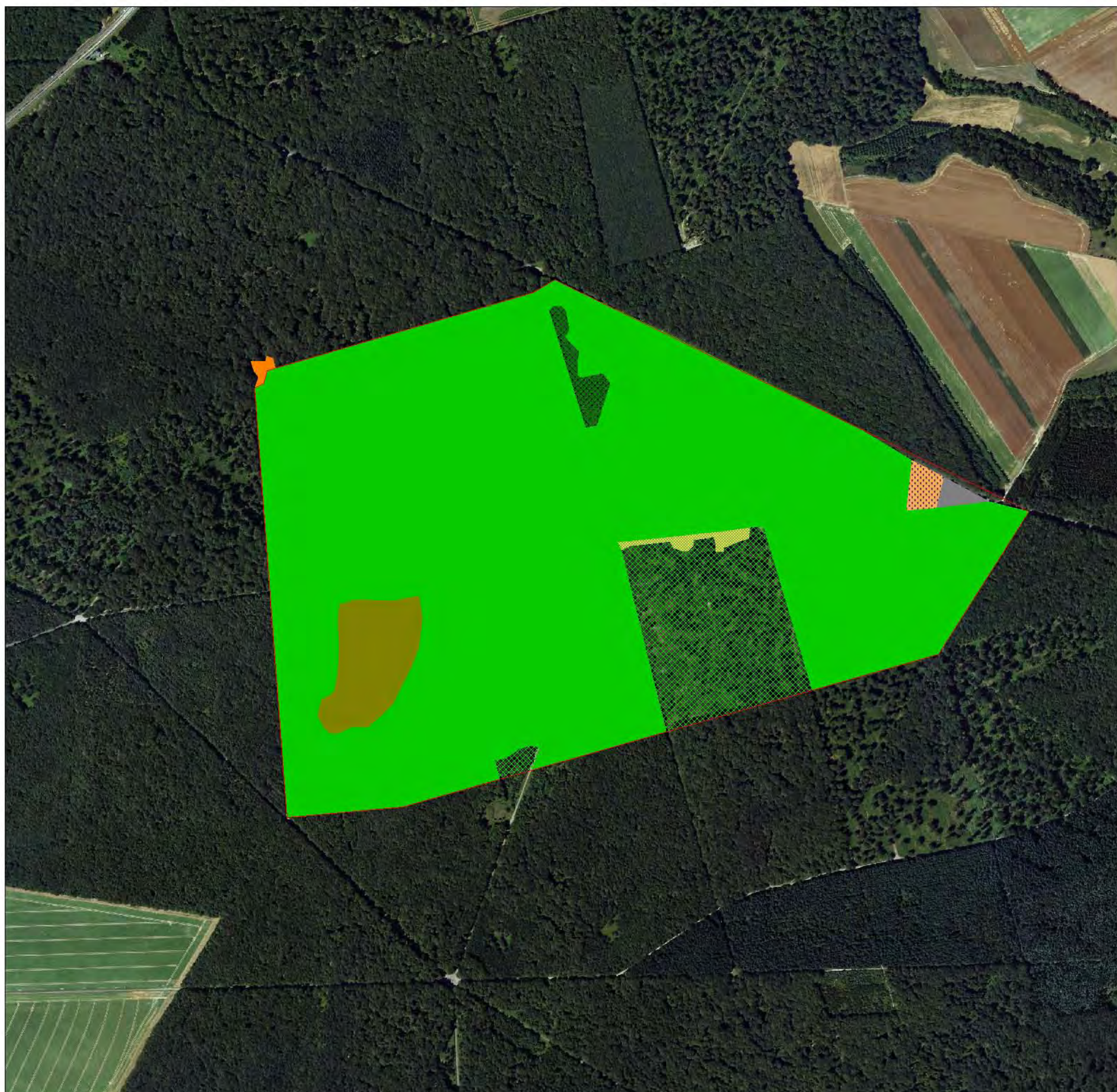

Légende

Limites du site Natura 2000

Les habitats d'intérêt communautaire

- Chênaie-Charmaie (CB: 41.2 / CN: 9160)
- Hêtraies neutrophiles (CB: 41.13 / CN 9130)
- Hêtraies acidiphiles (CB: 41.12 / CN 9120)
- Aulnaies-Frênaies (CB: 44.3 / CN: 91E0*)
- Ourlet à mégaphorbiaie (CB: 37.72 / CN 6430)

Les habitats naturels

- Bois de bouleaux (CB: 41.B12)
- Peupleraies (CB: 83.321)
- Plantations de conifères (CB: 83.31)

- Plantations de feuillus (CB: 83.32)
- Formations à Robiniers (CB: 83.324)
- Fourrés (CB: 31.8C)
- Fruticées (CB: 31.811)
- Broussailles forestières neutrophiles (CB: 31.8D13)
- Broussailles forestières acidiphiles (CB: 31.8D12)
- Landes à fougères (CB: 31.86)
- Friches (CB: 87.1)
- Cultures (CB: 82.11)
- Vergers pâturés (CB: 38.1 x 83.15)

Zone anthropique (CB: 86)

Végétations des coupes forestières (CB: 31.871)

Les mosaïques d'habitats

- Mosaïque de boulaie et de lande à fougère (CB: 31.86 x 41.B12)
- Mosaïque de broussailles acidiphiles et de landes à fougères (CB: 31.8D12 x 31.86)
- Mosaïque de Hêtraies acidiphiles et de boulaies (CB: 41.12 x 41.B12)
- Mosaïque de landes à fougères et de plantation (CB: 31.86 x 83.3)

0 250 500

Mètres



Figure 7 : Cartographie des habitats naturels - entité centrale





CARTOGRAPHIE DES HABITATS NATURELS - ENTITÉ EST





Légende

 Limites du site Natura 2000

Les habitats d'intérêt communautaire

-  Chênaie-Charmaie (CB: 41.2 / CN: 9160)
-  Hêtraies neutrophiles (CB: 41.13 / CN: 9130)
-  Hêtraies acidiphiles (CB: 41.12 / CN: 9120)
-  Aulnaies-Frênaies (CB: 44.3 / CN: 91E0*)
-  Ourlet à mégaphorbiaie (CB: 37.72 / CN: 6430)

Les habitats naturels

-  Bois de bouleaux (CB: 41.B12)
-  Peupleraies (CB: 83.321)
-  Plantations de conifères (CB: 83.31)

 Plantations de feuillus (CB: 83.32)

 Formations à Robiniers (CB: 83.324)

 Fourrés (CB: 31.8C)

 Fruticées (CB: 31.811)

 Broussailles forestières neutrophiles (CB: 31.8D13)

 Broussailles forestières acidiphiles (CB: 31.8D12)

 Landes à fougères (CB: 31.86)

 Friches (CB: 87.1)

 Cultures (CB: 82.11)

 Vergers pâturés (CB: 38.1 x 83.15)

 Zone anthropique (CB: 86)

 Végétations des coupes forestières (CB: 31.871)

Les mosaïques d'habitats

 Mosaïque de boulaie et de lande à fougère (CB: 31.86 x 41.B12)

 Mosaïque de broussailles acidiphiles et de landes à fougères (CB: 31.8D12 x 31.86)

 Mosaïque de Hêtraies acidiphiles et de boulaies (CB: 41.12 x 41.B12)

 Mosaïque de landes à fougères et de plantation (CB: 31.86 x 83.3)

0 250 500

Mètres



Sources et cartographie : Biotopie, 2010. Fond : Orthophotoplan

Figure 8 : Cartographie des habitats naturels - entité est



CARTOGRAPHIE DES HABITATS NATURELS - ENTITÉ OUEST-1

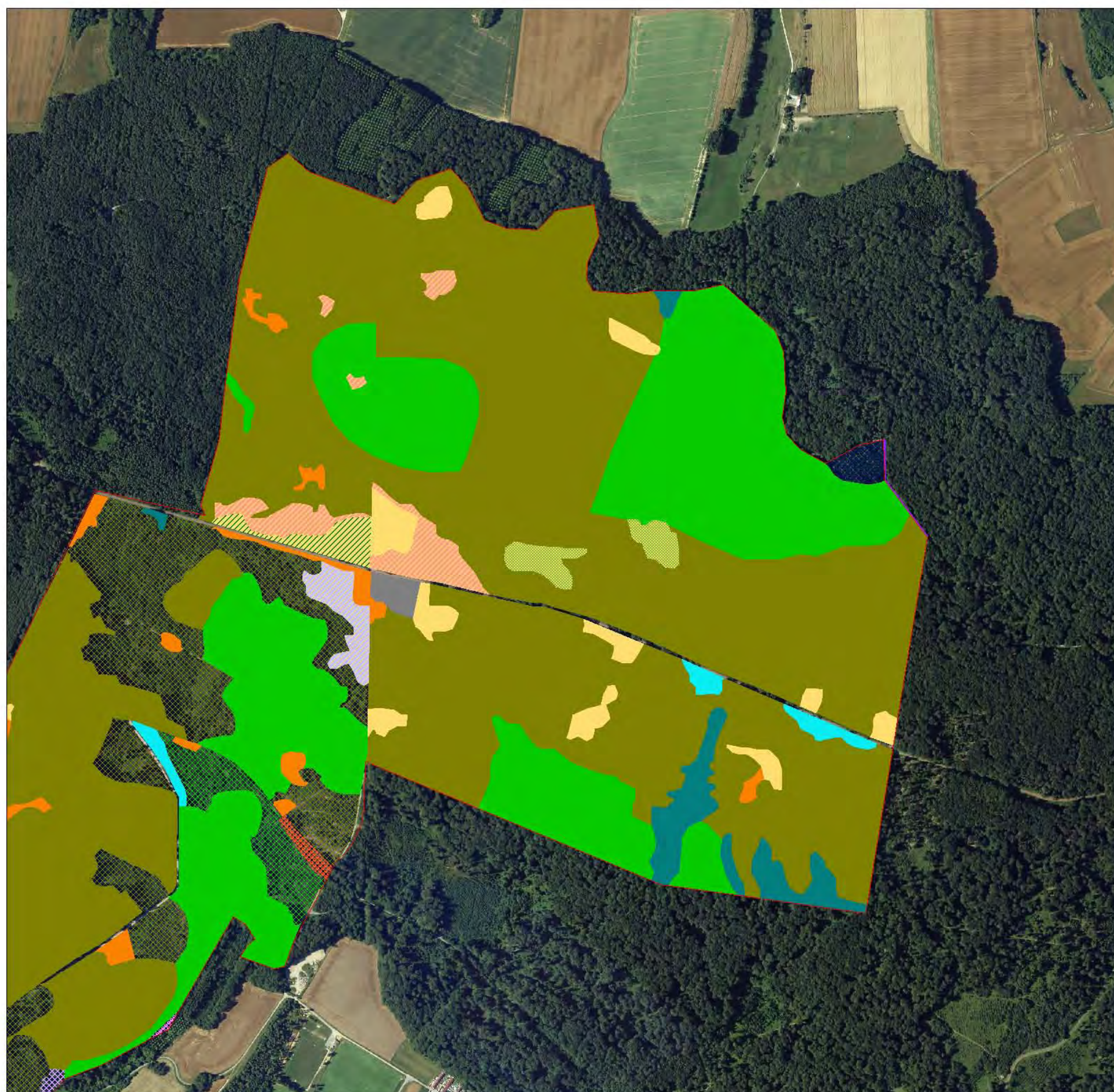

Légende

Limites du site Natura 2000

Les habitats d'intérêt communautaire

- Chênaie-Charmaie (CB: 41.2 / CN: 9160)
- Hêtraies neutrophiles (CB: 41.13 / CN 9130)
- Hêtraies acidiphiles (CB: 41.12 / CN 9120)
- Aulnaies-Frênaies (CB: 44.3 / CN: 91E0*)
- Ourlet à mégaphorbiaie (CB: 37.72 / CN 6430)

Les habitats naturels

- Bois de bouleaux (CB: 41.B12)
- Peupleraies (CB: 83.321)
- Plantations de conifères (CB: 83.31)

Plantations de feuillus (CB: 83.32)

Formations à Robiniers (CB: 83.324)

Fourrés (CB: 31.8C)

Fruticées (CB: 31.811)

Broussailles forestières neutrophiles (CB: 31.8D13)

Broussailles forestières acidiphiles (CB: 31.8D12)

Landes à fougères (CB: 31.86)

Friches (CB: 87.1)

Cultures (CB: 82.11)

Vergers pâturés (CB: 38.1 x 83.15)

Zone anthropique (CB: 86)

Végétations des coupes forestières (CB: 31.871)

Les mosaïques d'habitats

- Mosaïque de boulaie et de lande à fougère (CB: 31.86 x 41.B12)
- Mosaïque de broussailles acidiphiles et de landes à fougères (CB: 31.8D12 x 31.86)
- Mosaïque de Hêtraies acidiphiles et de boulaies (CB: 41.12 x 41.B12)
- Mosaïque de landes à fougères et de plantation (CB: 31.86 x 83.3)

0 250 500

Mètres



Figure 9 : Cartographie des habitats naturels - entité ouest 1



CARTOGRAPHIE DES HABITATS NATURELS - ENTITÉ OUEST-2

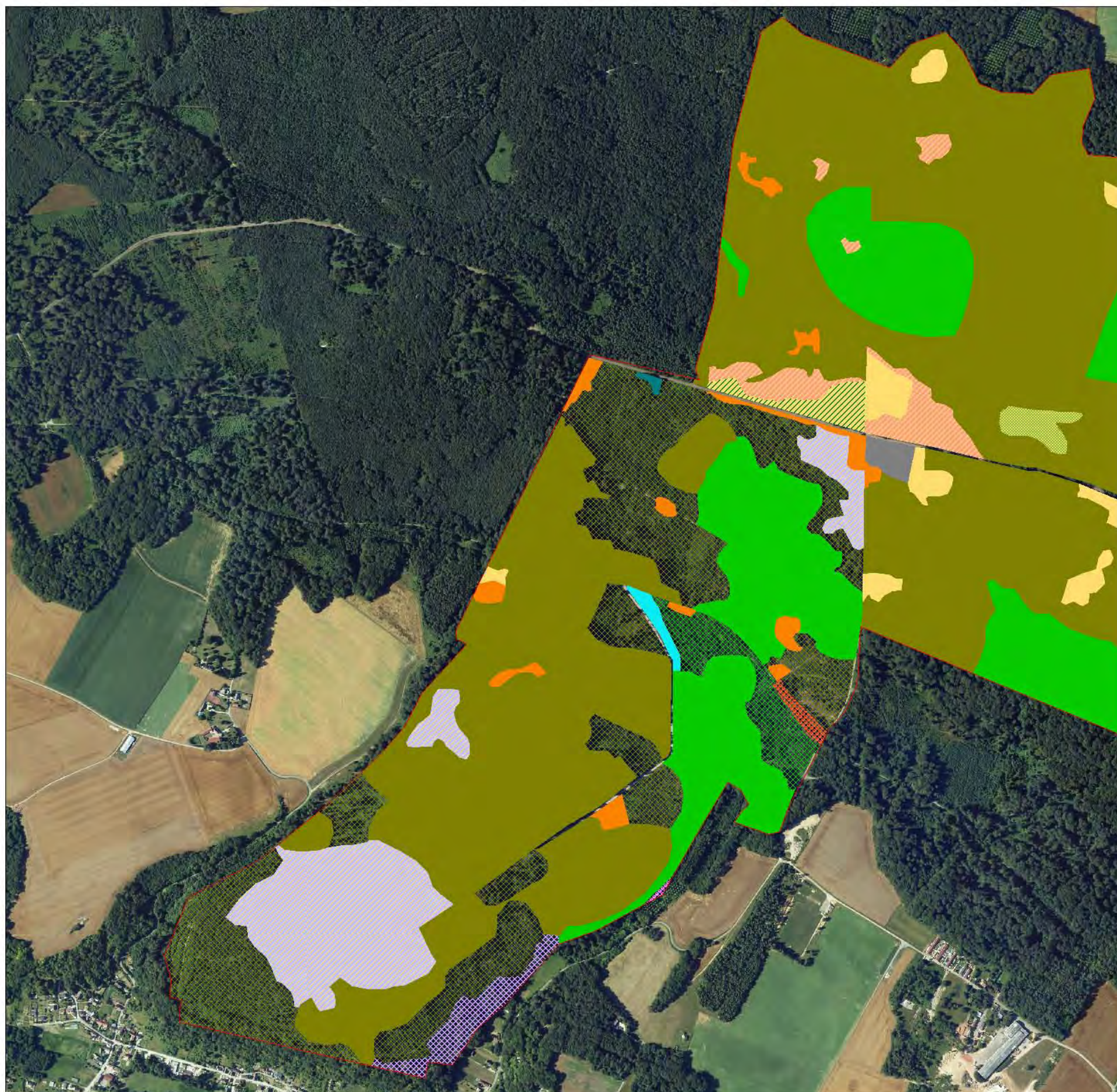

Légende

Limites du site Natura 2000

Les habitats d'intérêt communautaire

- Chênaie-Charmaie (CB: 41.2 / CN: 9160)
- Hêtraies neutrophiles (CB: 41.13 / CN 9130)
- Hêtraies acidiphiles (CB: 41.12 / CN 9120)
- Aulnaies-Frênaies (CB: 44.3 / CN: 91E0*)
- Ourlet à mégaphorbiaie (CB: 37.72 / CN 6430)

Les habitats naturels

- Bois de bouleaux (CB: 41.B12)
- Peupleraies (CB: 83.321)
- Plantations de conifères (CB: 83.31)

Plantations de feuillus (CB: 83.32)

Formations à Robiniers (CB: 83.324)

Fourrés (CB: 31.8C)

Fruticées (CB: 31.811)

Broussailles forestières neutrophiles (CB: 31.8D13)

Broussailles forestières acidiphiles (CB: 31.8D12)

Landes à fougères (CB: 31.86)

Friches (CB: 87.1)

Cultures (CB: 82.11)

Vergers pâturés (CB: 38.1 x 83.15)

Zone anthropique (CB: 86)

Végétations des coupes forestières (CB: 31.871)

Les mosaïques d'habitats

- Mosaïque de boulaie et de lande à fougère (CB: 31.86 x 41.B12)
- Mosaïque de broussailles acidiphiles et de landes à fougères (CB: 31.8D12 x 31.86)
- Mosaïque de Hêtraies acidiphiles et de boulaies (CB: 41.12 x 41.B12)
- Mosaïque de landes à fougères et de plantation (CB: 31.86 x 83.3)

0 250 500

Mètres



Figure 10 : Cartographie des habitats naturels - entité ouest 2



CARTOGRAPHIE DES HABITATS D'INTÉRÊT COMMUNAUTAIRE - ENTITÉ CENTRALE

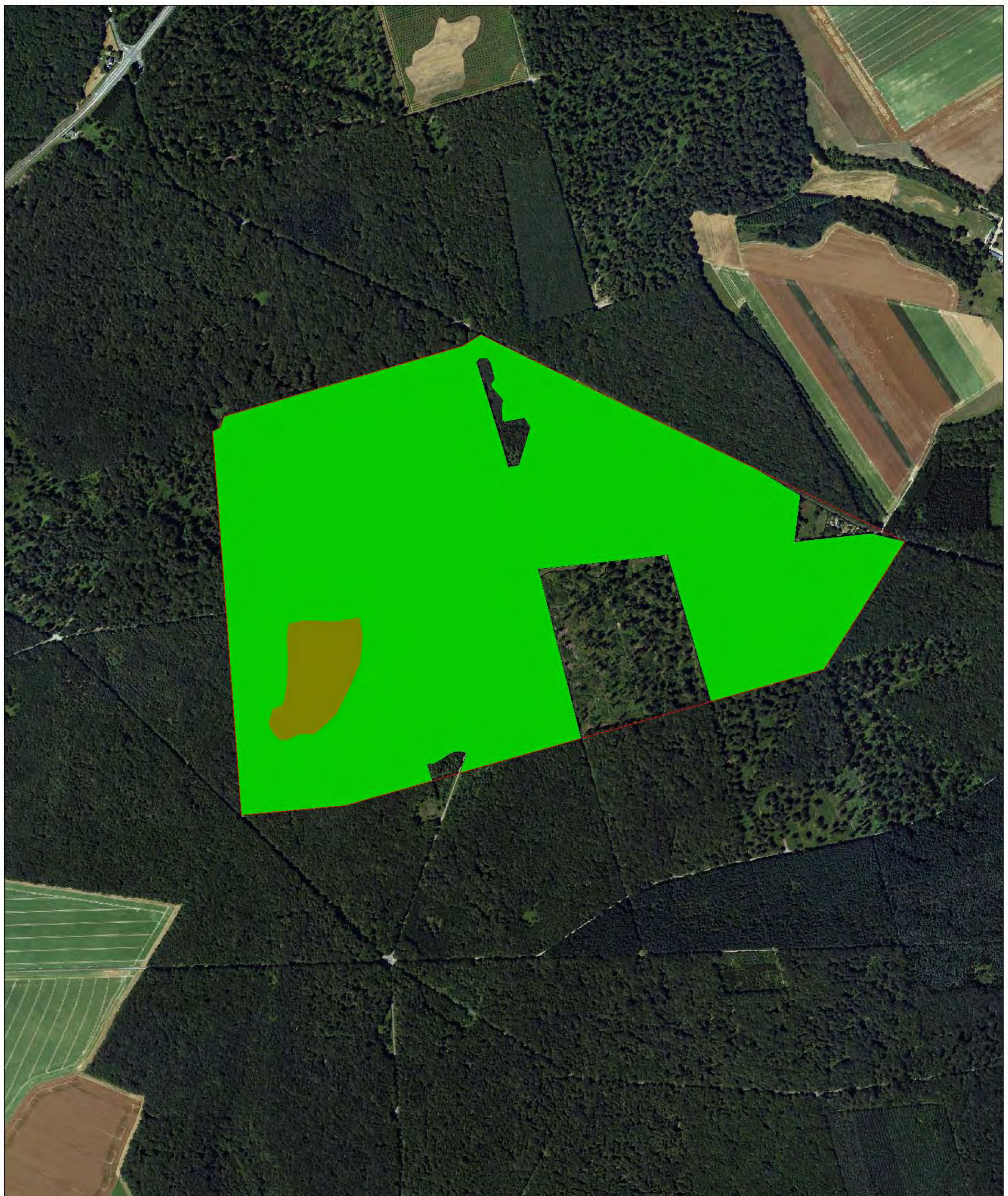

Légende

 Limites du site Natura 2000

Les habitats d'intérêt communautaire

 Chênaie-Charmaie (CB: 41.2 / CN: 9160)

 Hêtraies neutrophiles (CB: 41.13 / CN 9130)

 Hêtraies acidiphiles (CB: 41.12 / CN 9120)

 Aulnaies-Frênaies (CB: 44.3 / CN: 91E0*)

 Ourlet à mégaphorbiaie (CB: 37.72 / CN 6430)

Sources et cartographie : Biotopie, 2010. Fond : Orthophotoplan



0 250 500



Mètres

Figure 11 : Cartographie des habitats d'intérêt communautaire avérés - entité centrale



CARTOGRAPHIE DES HABITATS D'INTÉRÊT COMMUNAUTAIRE - ENTITÉ EST

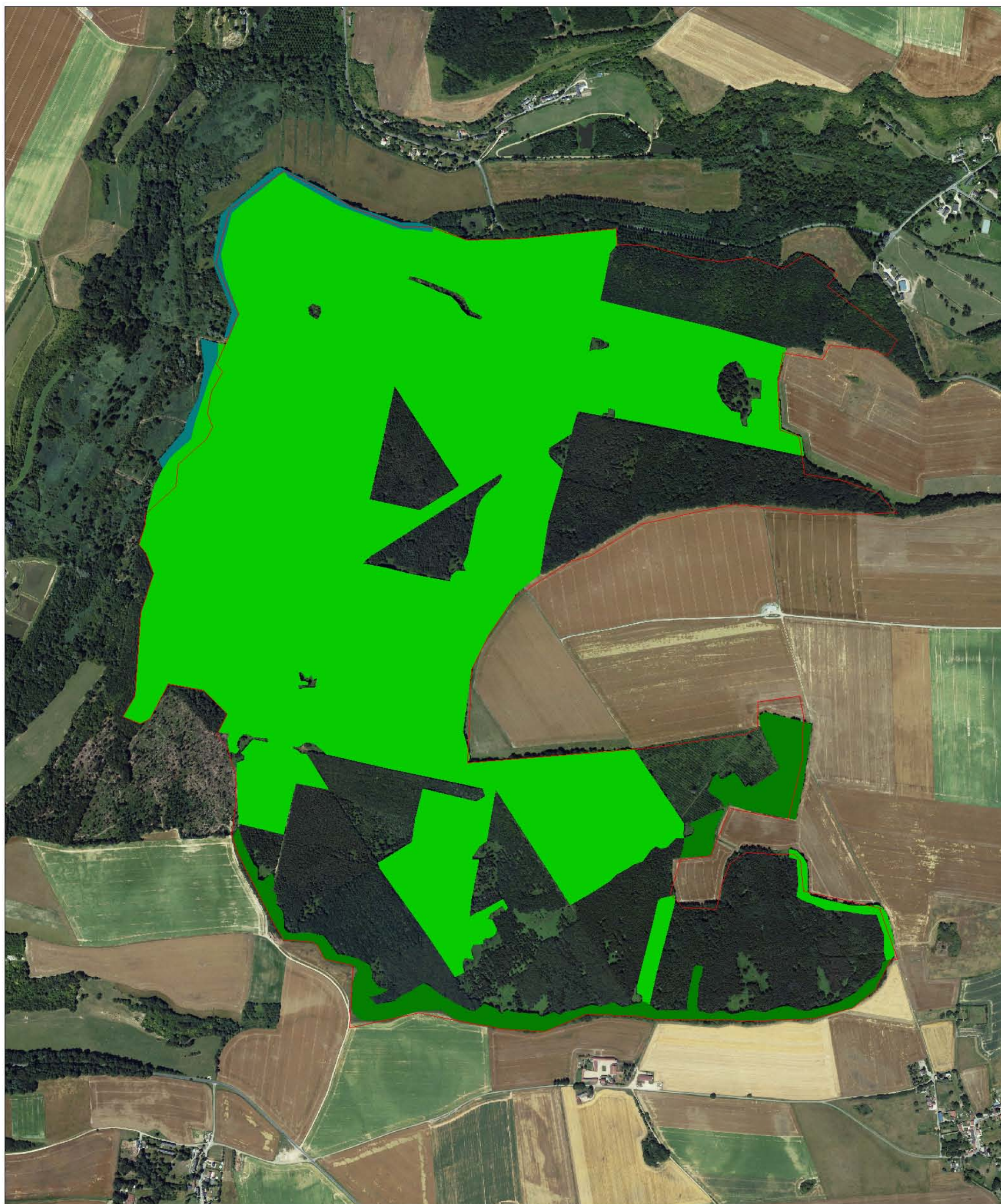

Légende

 Limites du site Natura 2000

Les habitats d'intérêt communautaire

 Chênaie-Charmaie (CB: 41.2 / CN: 9160)

 Hêtraies neutrophiles (CB: 41.13 / CN 9130)

 Hêtraies acidiphiles (CB: 41.12 / CN 9120)

 Aulnaies-Frénaies (CB: 44.3 / CN: 91E0*)

 Ourlet à mégaphorbiaie (CB: 37.72 / CN 6430)

Sources et cartographie : Biotopie, 2010. Fond : Orthophotoplan



0 250 500



Mètres

Figure 12 : Cartographie des habitats d'intérêt communautaire avérés - entité est



CARTOGRAPHIE DES HABITATS D'INTÉRÊT COMMUNAUTAIRE - ENTITÉ OUEST-1

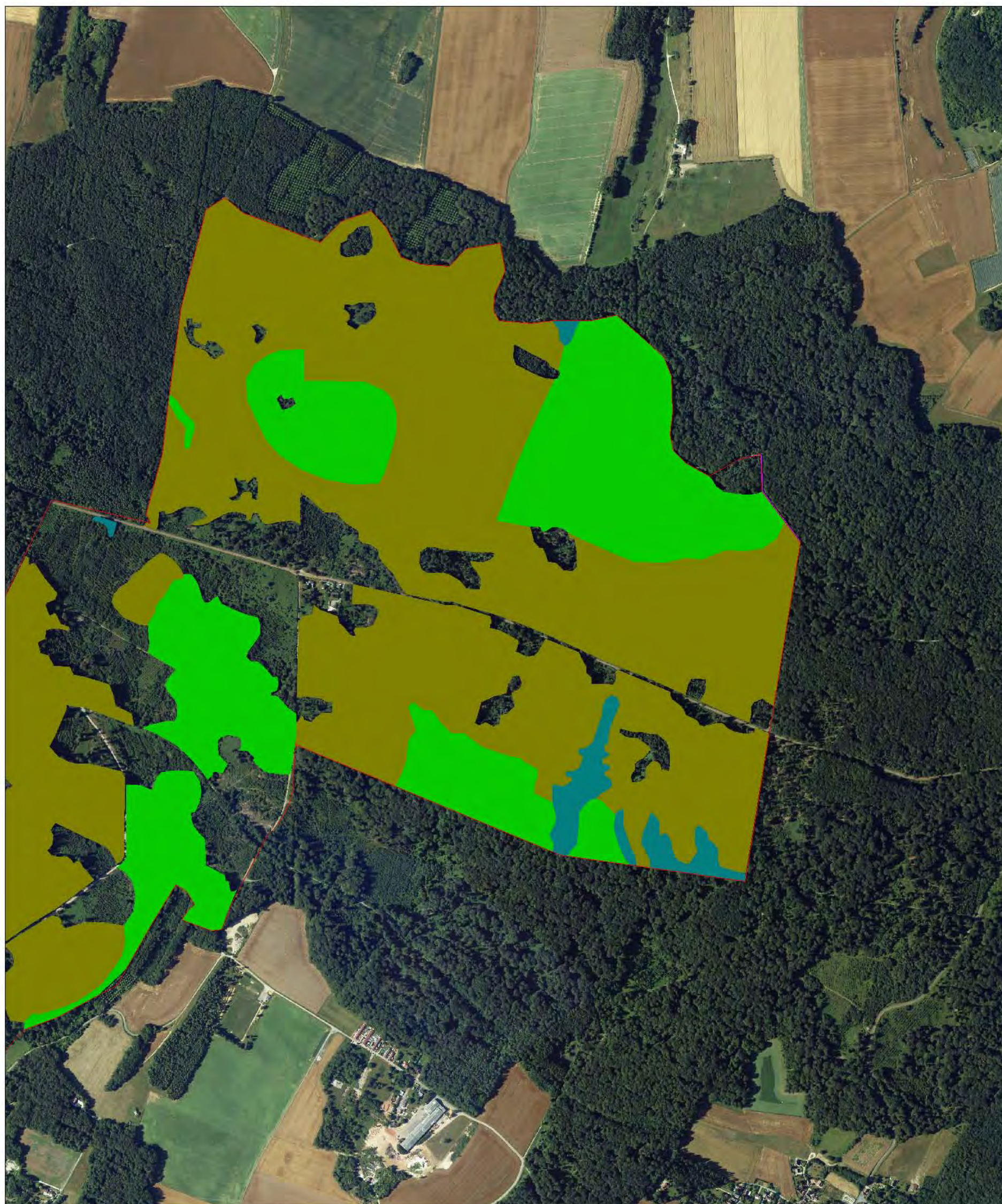

Légende

 Limites du site Natura 2000

Les habitats d'intérêt communautaire

 Chênaie-Charmaie (CB: 41.2 / CN: 9160)

 Hêtraies neutrophiles (CB: 41.13 / CN 9130)

 Hêtraies acidiphiles (CB: 41.12 / CN 9120)

 Aulnaies-Frénaies (CB: 44.3 / CN: 91E0*)

 Ourlet à mégaphorbiaie (CB: 37.72 / CN 6430)

Sources et cartographie : Biotopie, 2010. Fond : Orthophotoplan



0 250 500



Mètres

Figure 13 : Cartographie des habitats d'intérêt communautaire avérés - entité ouest 1



CARTOGRAPHIE DES HABITATS D'INTÉRÊT COMMUNAUTAIRE - ENTITÉ OUEST-2

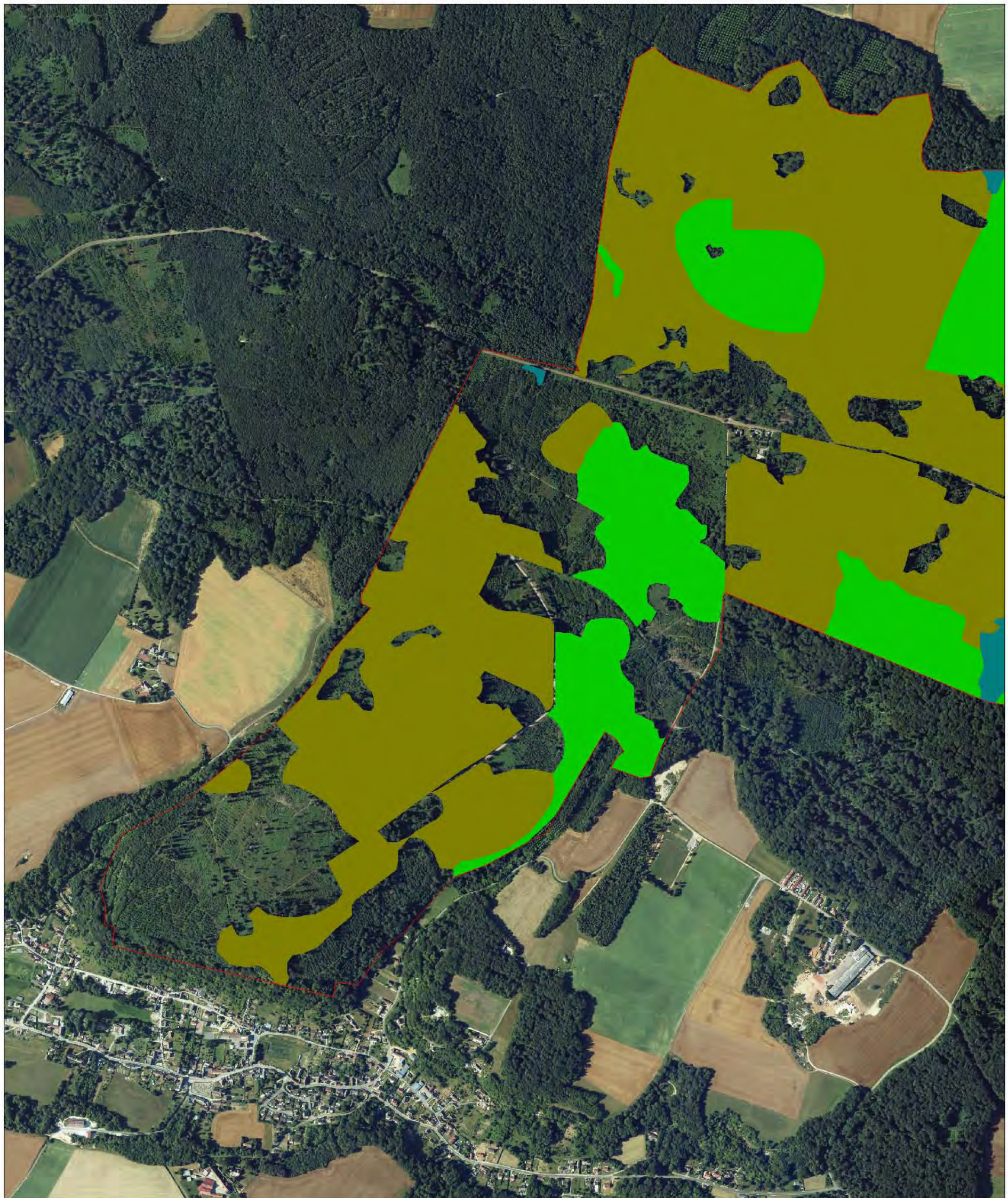

Légende

 Limites du site Natura 2000

Les habitats d'intérêt communautaire

 Chênaie-Charmaie (CB: 41.2 / CN: 9160)

 Hêtraies neutrophiles (CB: 41.13 / CN: 9130)

 Hêtraies acidiphiles (CB: 41.12 / CN: 9120)

 Aulnaies-Frênaies (CB: 44.3 / CN: 91E0*)

 Ourlet à mégaphorbiaie (CB: 37.72 / CN: 6430)

Sources et cartographie : Biotope, 2010. Fond : Orthophotoplan



0 250 500



Mètres

Figure 14 : Cartographie des habitats d'intérêt communautaire avérés - entité ouest 2



Carte 4A

CARTOGRAPHIE DES HABITATS D'INTÉRÊT COMMUNAUTAIRE - ENTITÉ CENTRALE

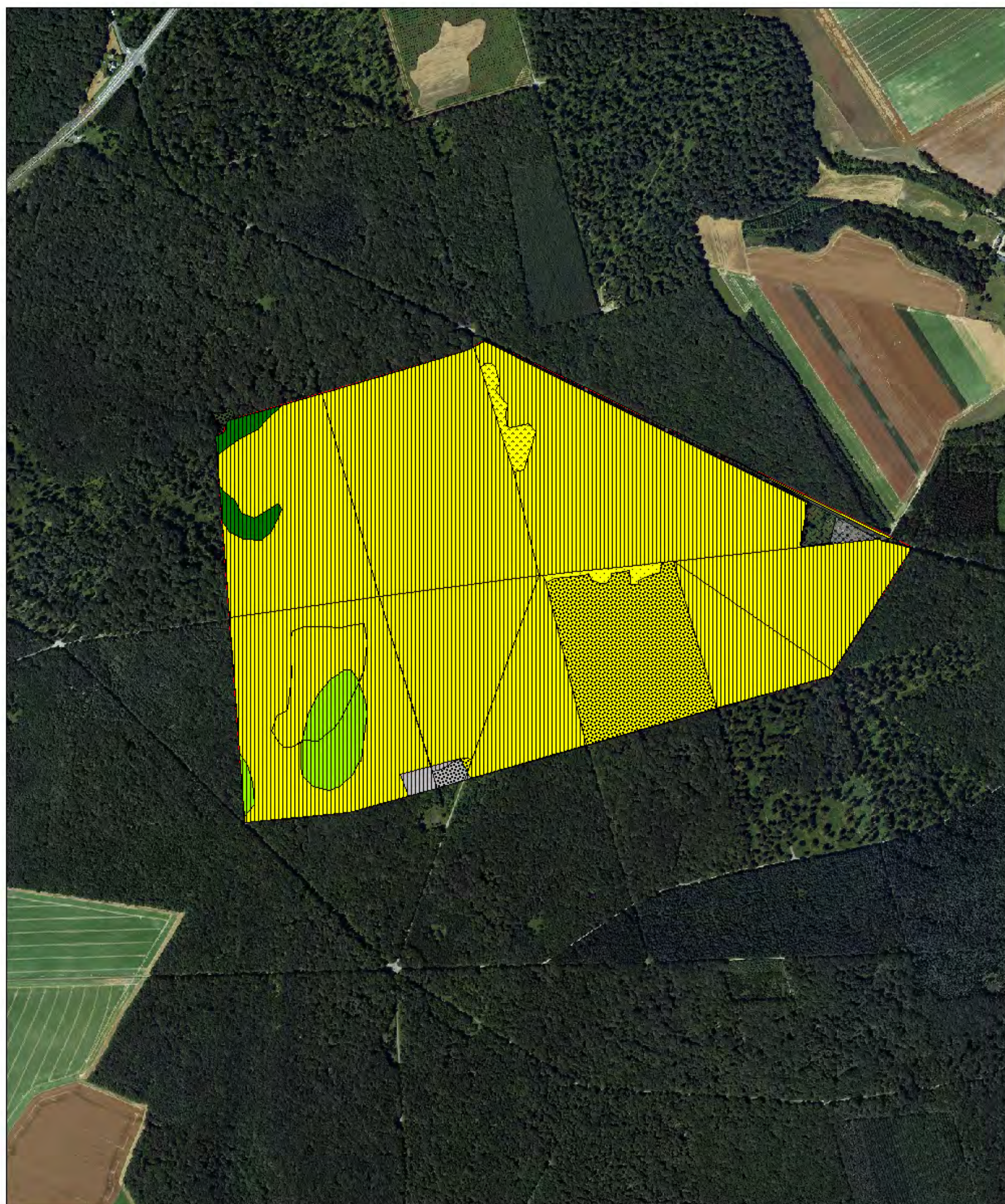

Habitats d'intérêt communautaire forestiers (habitats potentiels)

- Hêtraie acidophile (*Quercion roboris*)(CB: 41.12 / CN: 9120-2)
- Hêtraie chênaie à tendance neutro-calcicole (*Carpinion betuli* / Aff. *Daphno laureolae* - *Fagetum sylvaticae*)(CB: 41.13 / CN: 9130-2)
- Hêtraie chênaie à tendance neutrophile (*Carpinion betuli* / *Galio odorati* - *Fagetum sylvaticae*)(CB: 41.13 / CN: 9130-5)
- Hêtraie chênaie à tendance acidiphile à mésoneutrophile (*Carpinion betuli* / Aff. *Endymio non-scriptae* - *Fagetum sylvaticae*)(CB: 41.132 / CN: 9130-3)
- Hêtraie calcicole (*Cephalanthero rubrae* - *Fagion sylvaticae*) (CB: 41.16 / CN: 9150)
- Aulnaies-Frênaies (*Alnion incanae* / *Carici remotae* - *Fraxinetum excelsioris*)(CB: 44.3 / CN: 91E0*)
- Végétation des ourlets forestiers (*Galio aparines* - *Alliarion petiolatae*)(CB: 37.72 / CN: 6430-7)

Occupation du sol

- Habitat anthropique et friches
- Clairière et coupe forestière
- Culture
- Forêt
- Jeune boisement
- Fruticée
- Plantation de résineux
- Plantations de feuillus
- Plantations de feuillus non indigènes
- Plantations de résineux
- Prairie
- Verger pâturé

- Limites du site Natura 2000
- Habitat anthropique

Sources et cartographie :
- habitat potentiels : ONF, 1995
- occupation du sol : Biotopie, 2011
Fond : IGN, Orthophtopl

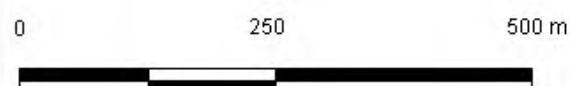
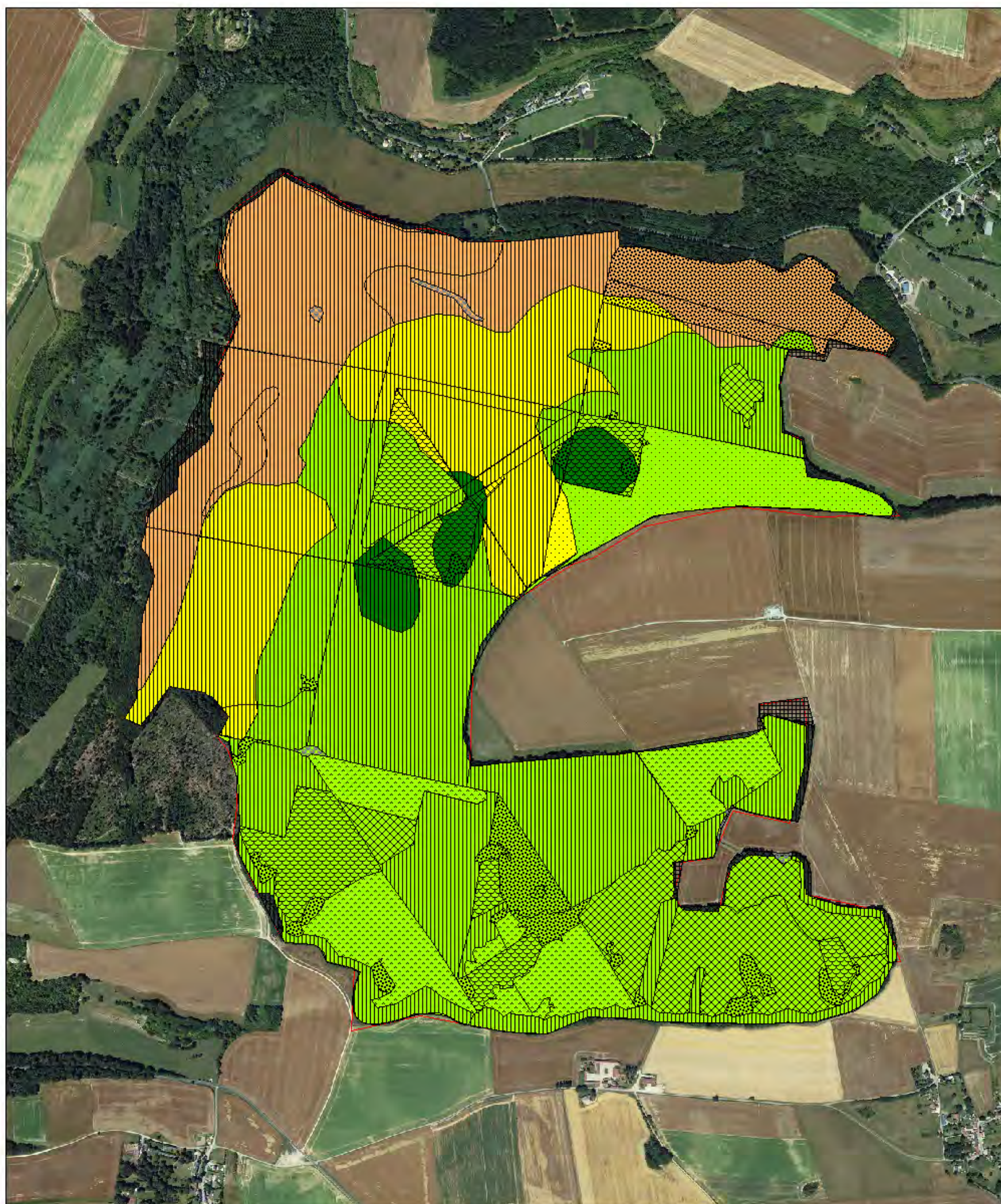

Figure 15 : Cartographie des habitats d'intérêt communautaire potentiels - entité centrale



Carte 4B CARTOGRAPHIE DES HABITATS D'INTÉRÊT COMMUNAUTAIRE - ENTITÉ EST



Habitats d'intérêt communautaire forestiers (habitats potentiels)

- Hêtraie acidophile (*Quercion roboris*)(CB: 41.12 / CN: 9120-2)
- Hêtraie chênaie à tendance neutro-calcicole (*Carpinion betuli* / Aff. *Daphno laureolae* - *Fagetum sylvaticae*)(CB: 41.13 / CN: 9130-2)
- Hêtraie chênaie à tendance neutrophile (*Carpinion betuli* / *Gallio odorati* - *Fagetum sylvaticae*)(CB: 41.13 / CN: 9130-5)
- Hêtraie chênaie à tendance acidiphile à mésoneutrophile (*Carpinion betuli* / Aff. *Endymio non-scriptae* - *Fagetum sylvaticae*)(CB: 41.132 / CN: 9130-3)
- Hêtraie calcicole (*Cephalanthero rubrae* - *Fagion sylvaticae*)(CB: 41.16 / CN: 9150)
- Aulnaies-Frênaies (*Alnion incanae* / *Carici remotae* - *Fraxinetum excelsioris*)(CB: 44.3 / CN: 91E0*)
- Végétation des ourlets forestiers (*Gallio aparines* - *Alliaron petiolatae*)(CB: 37.72 / CN: 6430-7)

Occupation du sol

- Habitat anthropique et friches
- Clairière et coupe forestière
- Culture
- Forêt
- Jeune boisement
- Fruticée
- Plantation de résineux
- Plantations de feuillus
- Plantations de feuillus non indigènes
- Plantations de résineux
- Prairie
- Verger pâturé

Sources et cartographie :
- habitat potentiels : ONF, 1995
- occupation du sol : Biotopie, 2011
Fond : IGN, Orthophotoplan

- Limites du site Natura 2000
- Habitat anthropique

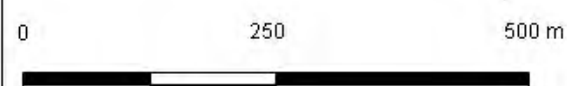
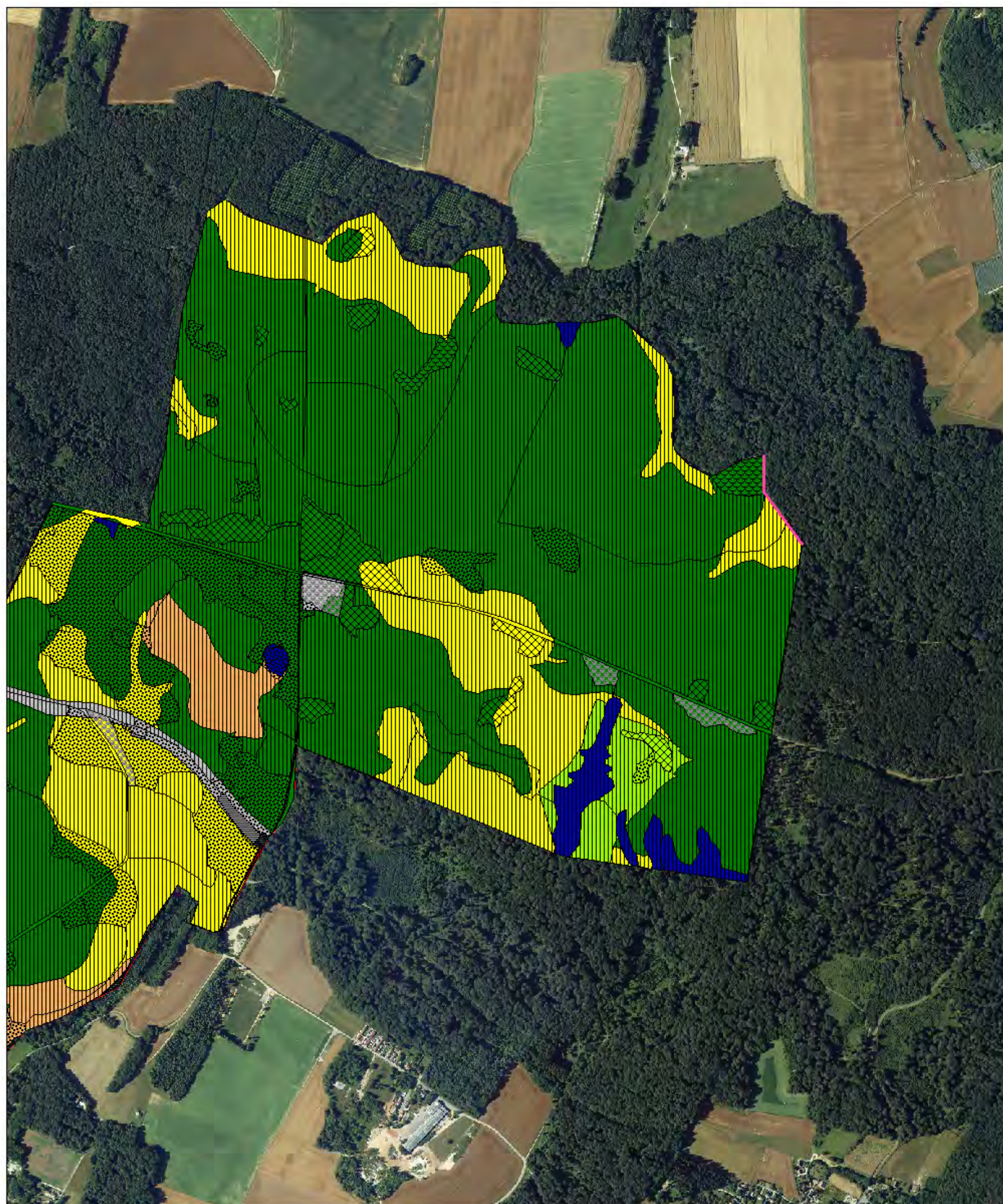

Figure 16 : Cartographie des habitats d'intérêt communautaire potentiels - entité est



Carte 4C

CARTOGRAPHIE DES HABITATS D'INTÉRÊT COMMUNAUTAIRE - ENTITÉ OUEST-1



Habitats d'intérêt communautaire forestiers (habitats potentiels)

- Hêtraie acidophile (*Quercion roboris*)(CB: 41.12 / CN: 9120-2)
- Hêtraie chênaie à tendance neutro-calcicole (*Carpinion betuli* / *Aff. Daphno laureolae* - *Fagetum sylvaticae*)(CB: 41.13 / CN: 9130-2)
- Hêtraie chênaie à tendance neutrophile (*Carpinion betuli* / *Gallio odorati* - *Fagetum sylvaticae*)(CB: 41.13 / CN: 9130-5)
- Hêtraie chênaie à tendance acidiphile à mésoneutrophile (*Carpinion betuli* / *Aff. Endymio non-scriptae* - *Fagetum sylvaticae*)(CB: 41.132 / CN: 9130-3)
- Hêtraie calcicole (*Cephalanthero rubrae* - *Fagion sylvaticae*) (CB: 41.16 / CN: 9150)
- Aulnaies-Frênaies (*Alnion incanae* / *Carici remotae* - *Fraxinetum excelsioris*)(CB: 44.3 / CN: 91E0*)
- Végétation des ourlets forestiers (*Gallio aparines* - *Alliarion petiolatae*)(CB: 37.72 / CN: 6430-7)

Occupation du sol

- Habitat anthropique et triches
- Clairière et coupe forestière
- Culture
- Forêt
- Jeune boisement
- Fruticée
- Plantation de résineux
- Plantations de feuillus
- Plantations de feuillus non indigènes
- Plantations de résineux
- Prairie
- Verger pâturé

Sources et cartographie :
- habitat potentiels : ONF, 1996
- occupation du sol : Biotopie, 2011
Fond : IGN, Orthophotoplan

0 250 500 m

Limites du site Natura 2000
Habitat anthropique

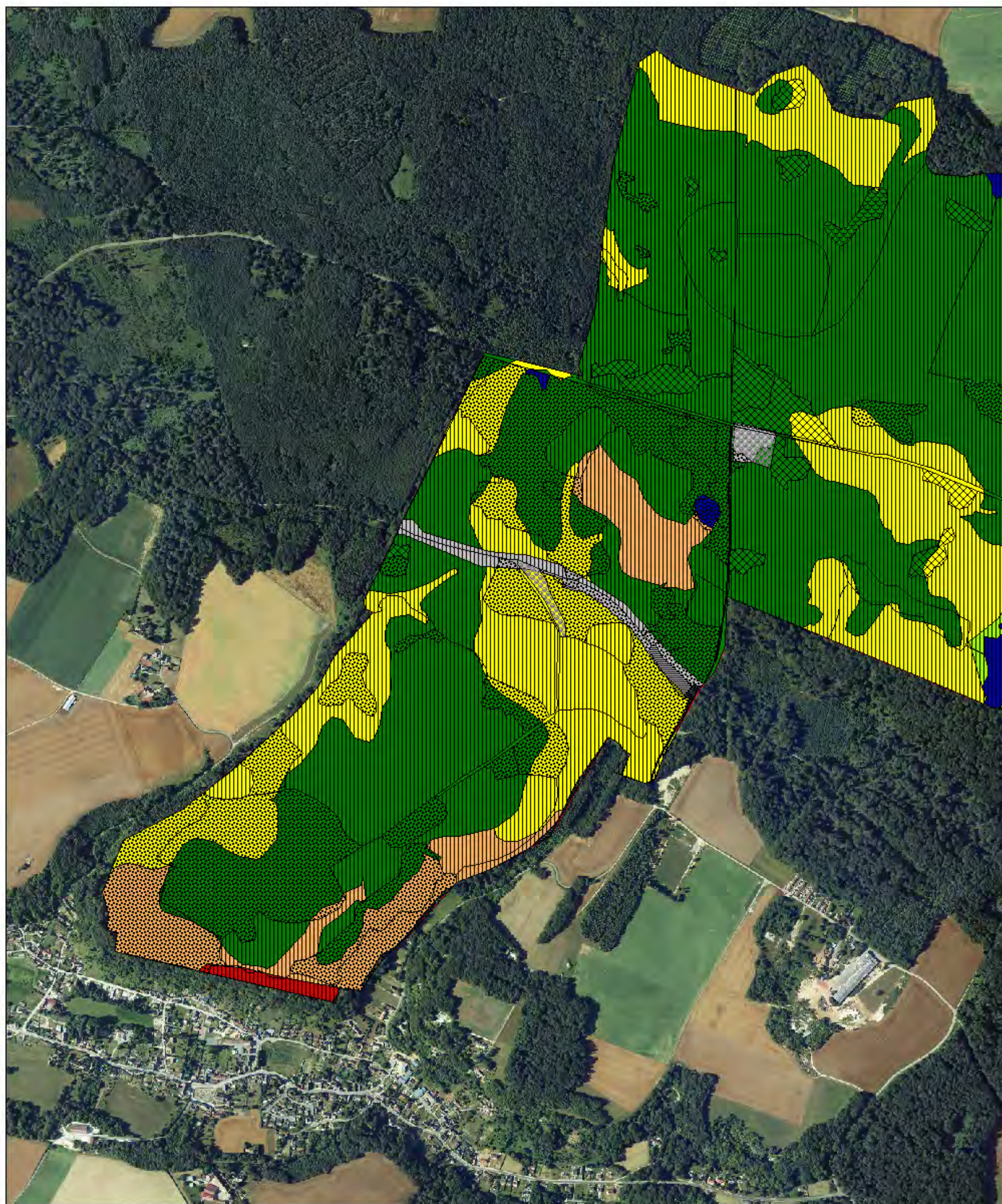

Figure 17 : Cartographie des habitats d'intérêt communautaire potentiels - entité ouest 1



Carte 4D

CARTOGRAPHIE DES HABITATS D'INTÉRÊT COMMUNAUTAIRE - ENTITÉ OUEST-2



Habitats d'intérêt communautaire forestiers (habitats potentiels)

- Hêtraie acidophile (*Quercion roboris*)(CB: 41.12 / CN: 9120-2)
- Hêtraie chênaie à tendance neutro-calcicole (*Carpinion betuli* / Aff. *Daphno laureolae* - *Fagetum sylvaticae*)(CB: 41.13 / CN: 9130-2)
- Hêtraie chênaie à tendance neutrophile (*Carpinion betuli* / *Gallio odorati* - *Fagetum sylvaticae*)(CB: 41.13 / CN: 9130-5)
- Hêtraie chênaie à tendance acidiphile à mésoneutrophile (*Carpinion betuli* / Aff. *Endymio non-scriptae* - *Fagetum sylvaticae*)(CB: 41.132 / CN: 9130-3)
- Hêtraie calcicole (*Cephalanthero rubrae* - *Fagion sylvaticae*) (CB: 41.16 / CN: 9150)
- Aulnaies-Frênaies (*Alnion incanae* / *Carici remotae* - *Fraxinetum excelsioris*)(CB: 44.3 / CN: 91E0*)
- Végétation des ourlets forestiers (*Gallio aparines* - *Alliarion petiolatae*)(CB: 37.72 / CN: 6430-7)

Occupation du sol

- Habitat anthropique et friches
- Clairière et coupe forestière
- Culture
- Forêt
- Jeune boisement
- Fruticée
- Plantation de résineux
- Plantations de feuillus
- Plantations de feuillus non indigènes
- Plantations de résineux
- Prairie
- Verger pâturé

Sources et cartographie :
- habitat potentiels : ONF, 1995
- occupation du sol : Biotopie, 2011
Fond : IGN, Orthophotoplane

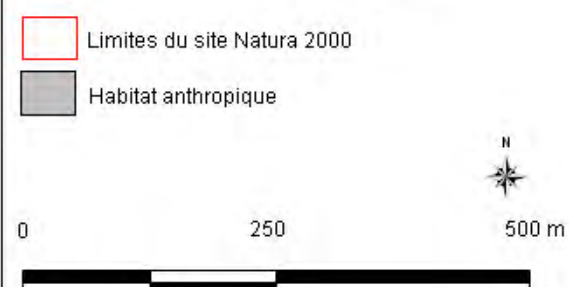

Figure 18 : Cartographie des habitats d'intérêt communautaire potentiels - entité ouest 2



Carte 6A

CARTOGRAPHIE DES ESPÈCES INVASIVES - 1



Figure 19 : Cartographie des espèces invasives, entité est



CARTOGRAPHIE DES ESPÈCES INVASIVES - 2

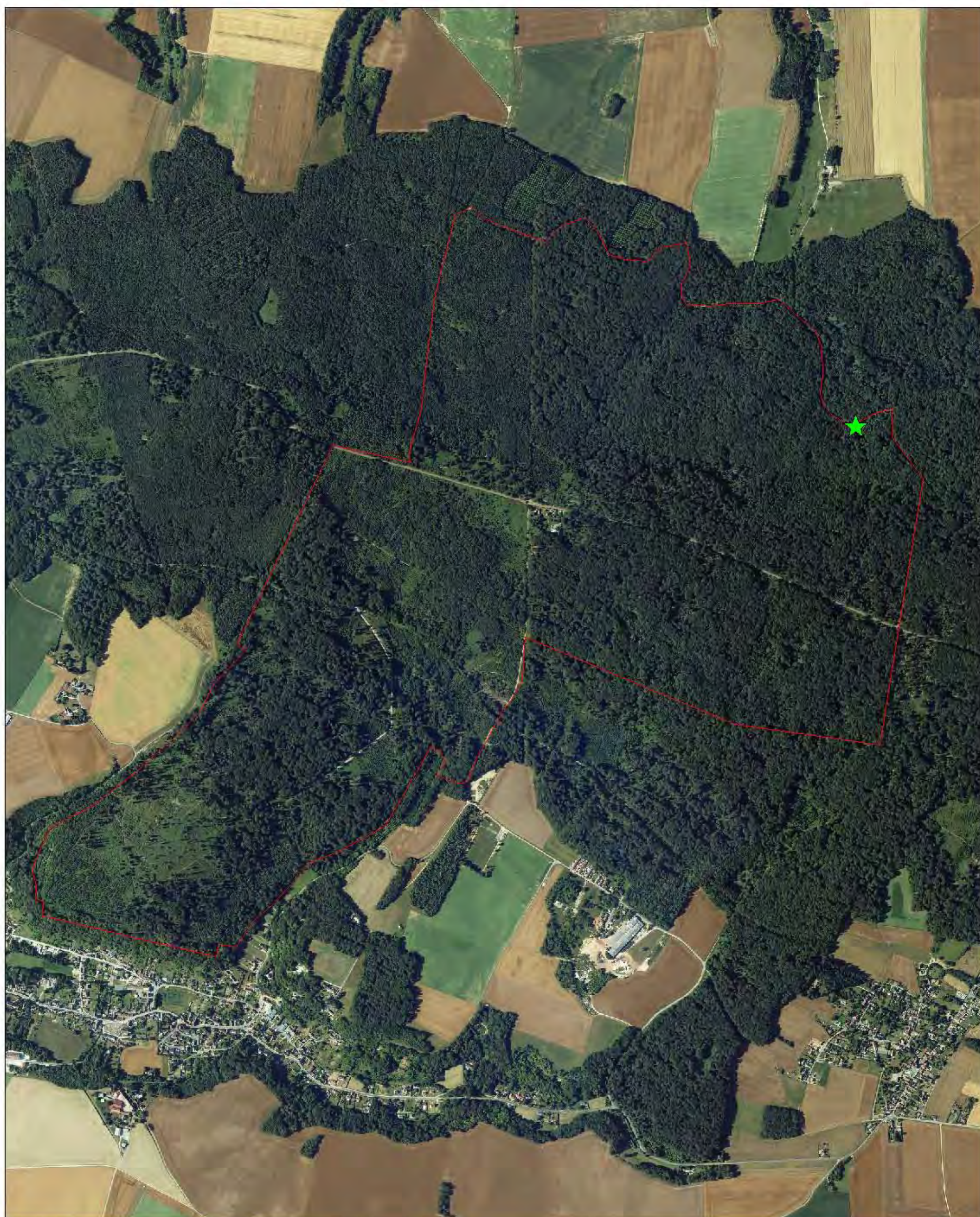

Légende

- Périmètre de l'aire d'étude
- ★ Reynoutria japonica

Sources et cartographie : Biotopes, 2010. Fond : Orthophotoplan



Figure 20 : Cartographie des espèces invasives, entité ouest

III. Cartes des Chiroptères

III.1 Méthodologie employée

Voir ci-après

III.2 Synthèse des écoutes nocturnes

Voir ci-après

III.3 Synthèse des observations d’individus

Voir ci-après

III.4 Synthèse des gîtes - entités centrales et est

Voir ci-après

III.5 Synthèse des gîtes - entités ouest

Voir ci-après

III.6 Biocorridors potentiels et principaux axes de déplacement connus des chiroptères

Voir ci-après

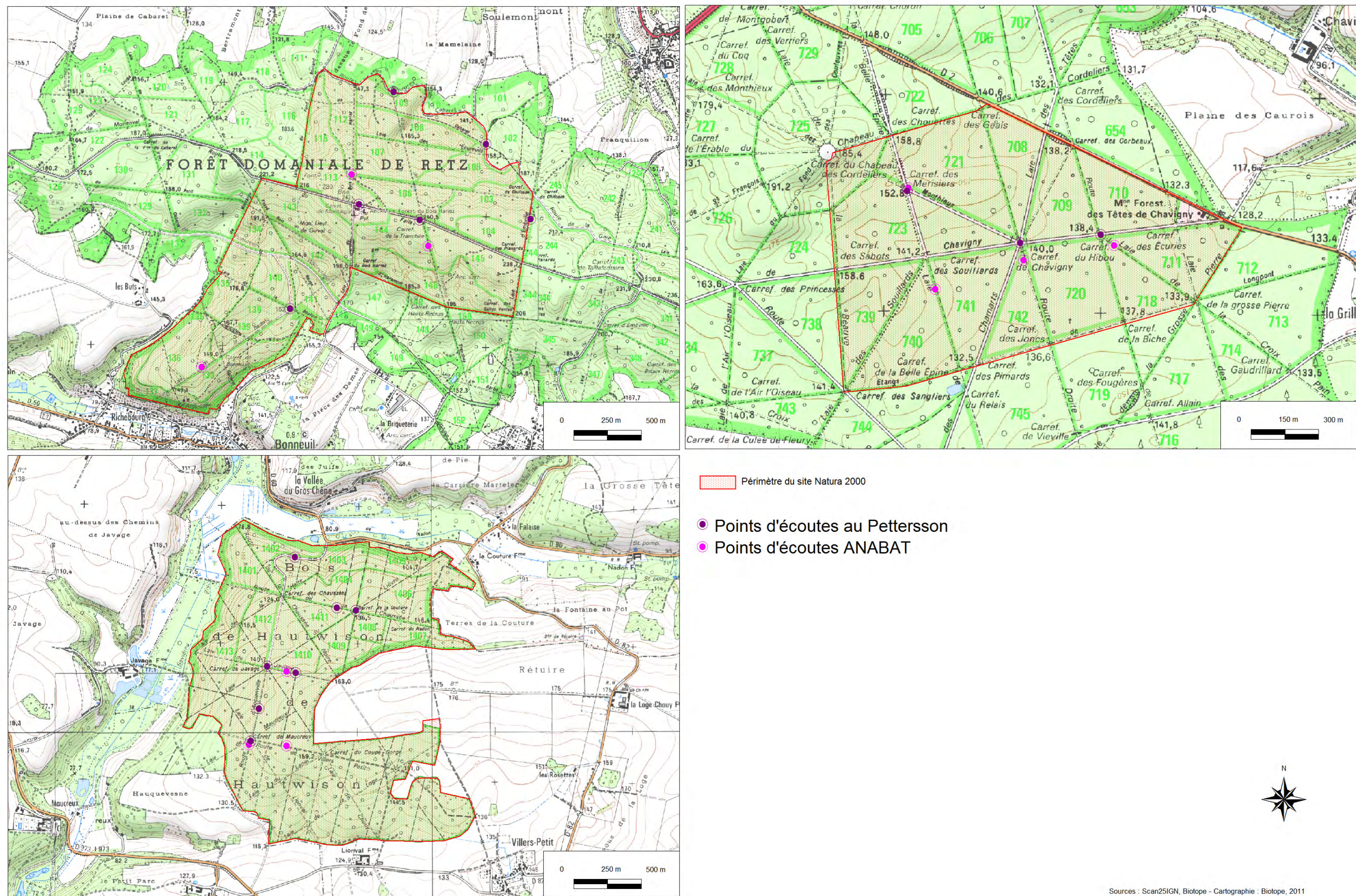

Figure 21 : Points d'écoute Chiroptères réalisés

SYNTHÈSE DES ÉCOUTES NOCTURNES DE CHAUVES-SOURIS

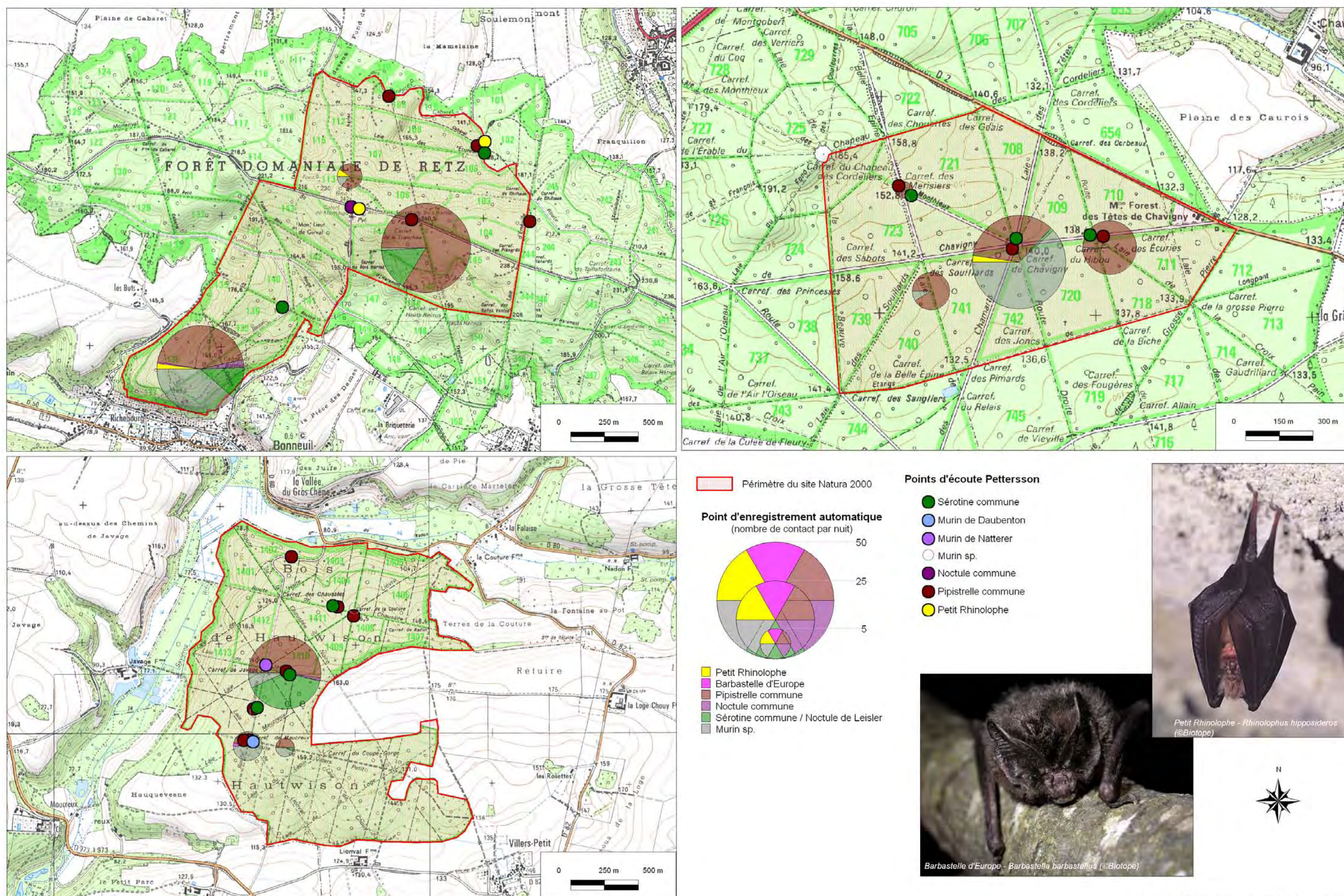

Figure 22 : Synthèse des écoutes nocturnes de chiroptères

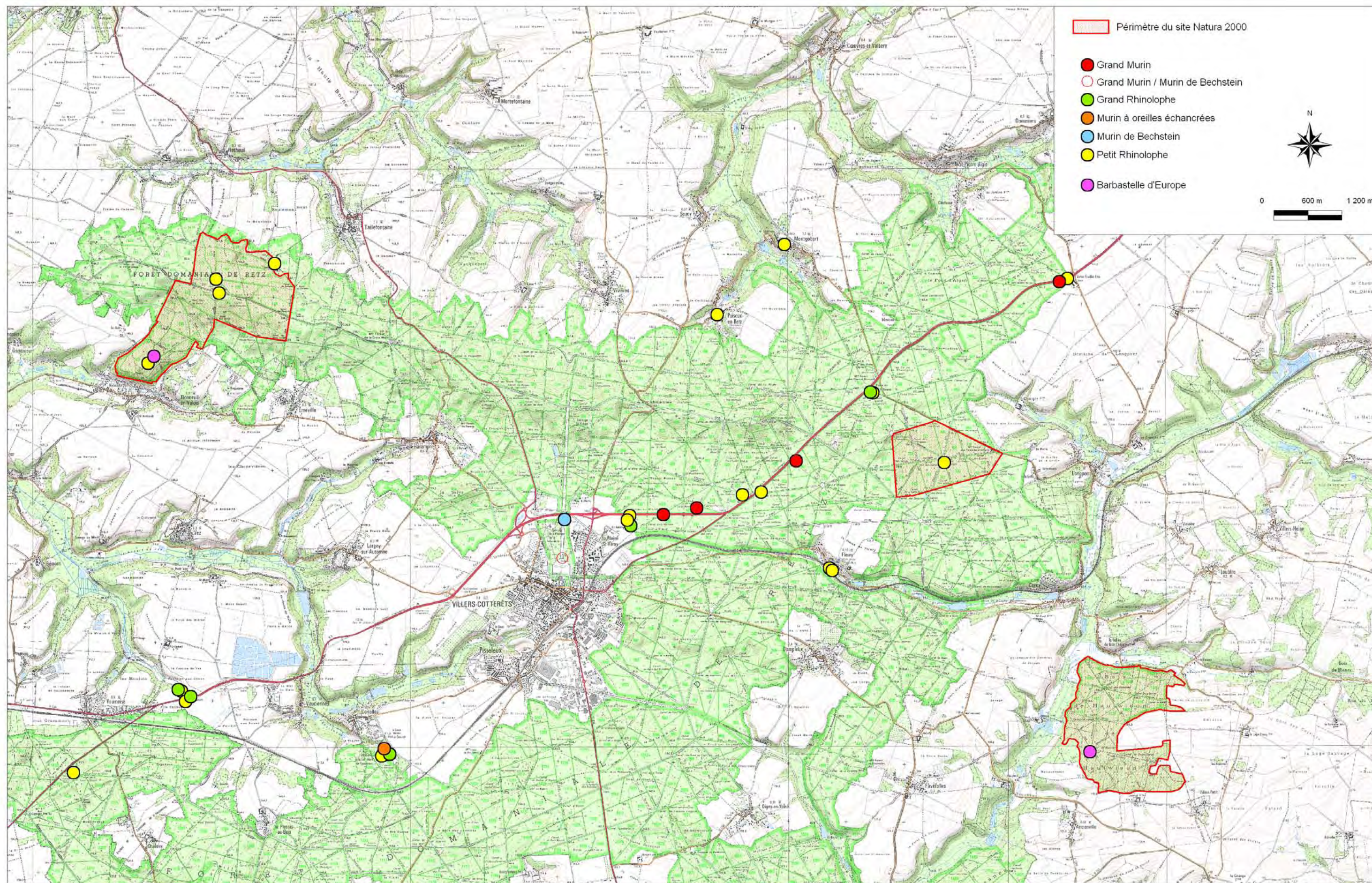
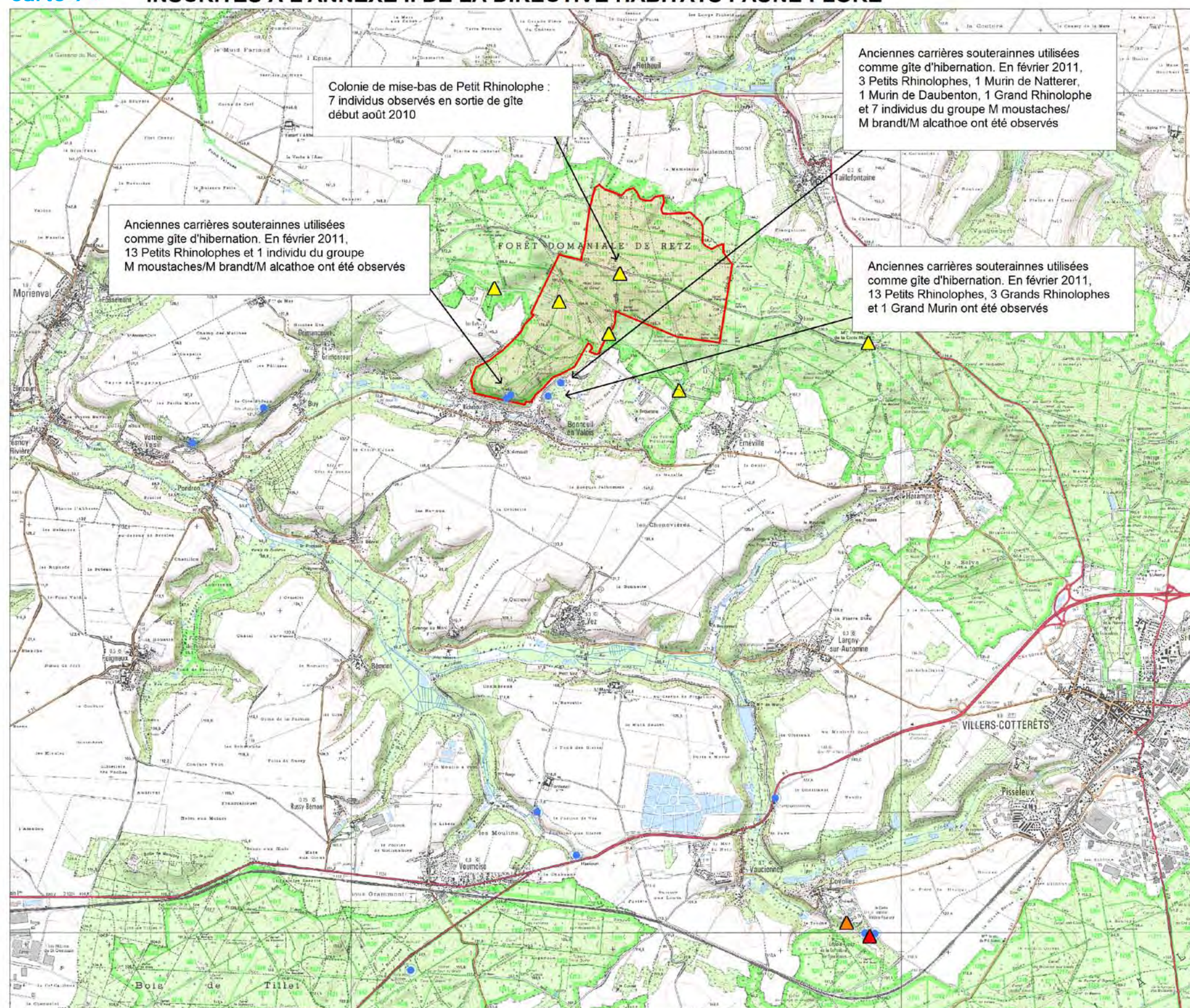
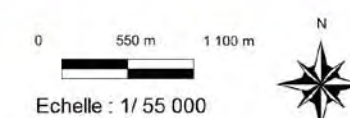

Figure 23 : Synthèse des observations des espèces d'intérêt communautaire

SYNTHÈSE DES GÎTES ESTIVAUX ET DES SITES D'HIBERNATION DES CHAUVES-SOURIS INSCRITES À L'ANNEXE II DE LA DIRECTIVE HABITATS FAUNE FLORE



- Périmètre du Site Natura 2000
- Principaux gîtes d'hibernation connus
- Gîte estivaux utilisés par les chauves-souris
 - ▲ Grand Murin
 - ▲ Murin à oreilles échancrées
 - ▲ Petit Rhinolophe



Sources : Scan25IGN, Biotopie - Cartographie : Biotopie, 2011

Figure 24 : Synthèse des gîtes estivaux et d'hibernation des espèces d'intérêt communautaire – entité ouest

SYNTHÈSE DES GÎTES ESTIVAUX ET DES SITES D'HIBERNATION DES CHAUVES-SOURIS INSCRITES À L'ANNEXE II DE LA DIRECTIVE HABITATS FAUNE FLORE

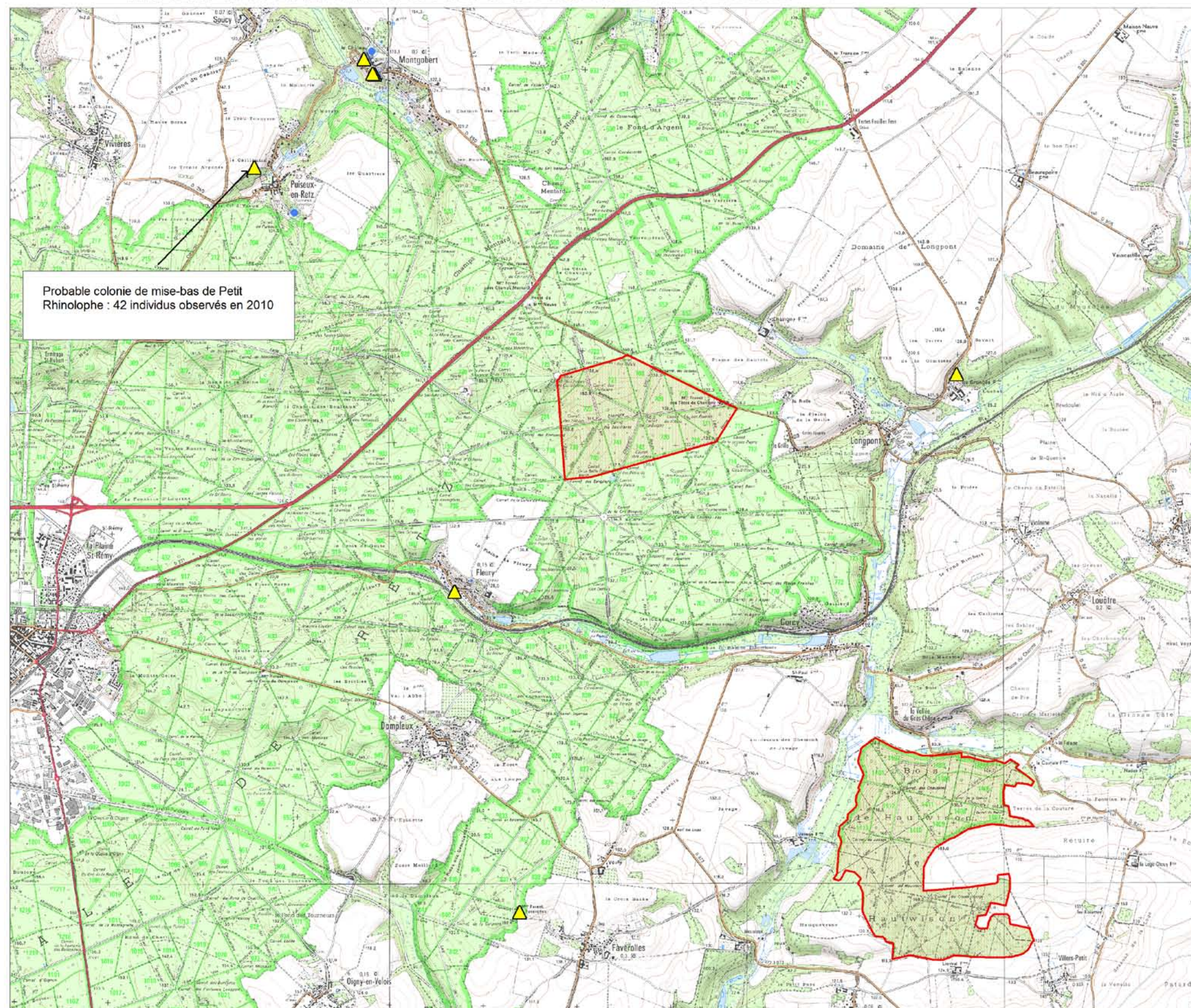

Périmètre du Site Natura 2000

Principaux gîtes d'hibernation connus

Gîte estivaux utilisés par les chauves-souris

▲ Grand Murin

▲ Murin à oreilles échancrées

▲ Petit Rhinolophe



0 550 m 1 100 m
Echelle : 1/ 55 000



Sources : Scan2SIG, Biotopie - Cartographie : Biotopie, 2011

Figure 25 : Synthèse des gîtes estivaux et d'hibernation des espèces d'intérêt communautaire - entités est et centrale

BIOCORRIDORS POTENTIELS ET PRINCIPAUX AXES DE DÉPLACEMENT CONNUS DES CHIROPTÈRES

